



MVL-HKG01-HX

ฮ่องกง

มูสุดพลังไหว้พระ 9 วัด

ไหว้พระเสริมดวงแบบจัดเต็ม



เจ้าแม่กวนอิม

วัดเจ้าแม่กวนอิม
ฮ่องกง

วัดปึกใต้

วัดหลินฟ้าंग

วัดหน้าโหนด

วัดหวังต้าเซียน

วัดแชกงหมิว

เจ้าแม่กวนอิม
รับเสด็จ

วัดกวนอู

Hongkong

4 Days 2 Nights Tour

เดินทาง พฤศจิกายน 2568 - มีนาคม 2569



ราคาเริ่มต้น
น้ำหนักกระเป๋า

15,999

บาท



Hong Kong Airlines



Stanford Mong Kok
หรือเทียบเท่า

การ์นต์ พักย่านแหล่ง Shopping Tsim Sha Tsui , Mong Kok , Jordan

สุกี้, ต้มยำ
ห่านย่างฮ่องกง

เมนูพิเศษ



4 Days 2 Nights Tour

Hongkong

ฮ่องกงมูฮุดพลัง

ไหว้พระ: 9 วัด

ไหว้พระเสริมดวงแบบจัดเต็ม



บินหรู

Hong Kong Airlines

BKK ✈️ HKG

น้ำหนักกระเป๋า 23 Kg.

HKG ✈️ BKK

เที่ยวบิน	Flair	เวลาออก	เวลาถึง
ทไป	HX780	01.55	05.55

เมนูพิเศษ
สุกี้, ต้มชา

เที่ยวบิน	Flair	เวลาออก	เวลาถึง
ทกลับ	HX779	22.00	23.15

MVL-HKG01-HX

วันที่	โปรแกรมทัวร์	อาหาร			โรงแรม
		เช้า	เที่ยง	เย็น	
1	สนามบึงสุวรรณภูมิ				
2	สนามบึงสุวรรณภูมิ - สนามบึงเข็กเล็บก๊อ - รัชสิสเบย์ วัดหลินฟ้า - วัดหวังต้าเซียน - Shopping Tsim Sha Tsui	-	อาหารจีน สไตล์ฮ่องกง	-	Stanford Mongkok Hotel Travelodge Hotel , The Luxe Manor การ์ริตี้พิกแหล่ง Shopping หรือเทียบเท่า
3	วัดปึกไต่ - เจ้าแม่กวนอิม วัดของฮ่า - ศูนย์ฮวงจุ้ย กั๊กหันเศรษฐู วัดเซก - ศูนย์ปี่เซีย วัดเซกหมิว Shopping Mongkok	ต้มชา ฮ่องกง	สุกี้	X	Stanford Mongkok Hotel Travelodge Hotel , The Luxe Manor การ์ริตี้พิกแหล่ง Shopping หรือเทียบเท่า
4	วัดเจ้าแม่ทับทิม - วัดหม่านโหม่ว - เทพเจ้ากวนอู วัดกวนไท สนามบึงเข็กเล็บก๊อ - สนามบึงสุวรรณภูมิ	ต้มชา ฮ่องกง	X	X	

รายการทัวร์ข้างต้นอาจมีการปรับเปลี่ยนเพื่อความเหมาะสม



Che Kung Temple
วัดเซกหมิว

Ten Hay Temple
Repulse Bay
เจ้าแม่กวนอิม
รัชสิสเบย์

Kuan Tai Temple
วัดกวนอู

Wong Tai Sin Temple
วัดหวังต้าเซียน

Mau Ma Temple
วัดหม่านโหม่ว

Be Marvelled

DAY 1 สนามบินสุวรรณภูมิ (๑๐ -/-/-)

22.30 น. ขณะพร้อมกัน ณ ท่าอากาศยานสุวรรณภูมิ ขาออกชั้น 4 โดยสายการบิน HONGKONG AIRLINES โดยมีเจ้าหน้าที่คอยอำนวยความสะดวกด้านสัมภาระแก่ท่าน

***** หมายเหตุ : เคา์นเตอร์เช็คอินปิดบริการก่อนเวลาเครื่องออก 60 นาที และไม่มีประกาศเตือนผู้โดยสารขึ้นเครื่อง ดังนั้นผู้โดยสารจำเป็นต้องพร้อม ณ ประตูขึ้นเครื่องก่อนเวลาเครื่องออกอย่างน้อย 45 นาที *****

DAY 2 สนามบินเช็กแล็บก๊อก – รีพลัสเบย์ – วัดหลินฟ้า - วัดหวังต้าเซียน

Shopping Tsim Sha Tsui (๑๐ -/L/-)

01.55 น. ออกเดินทางสู่ **ฮ่องกง** เที่ยวบินที่ **HX780**

05.55 น. เดินทางถึง **สนามบินเช็กแล็บก๊อก (CHEK LAP KOK INTERNATIONAL AIRPORT)** เขตปกครองพิเศษฮ่องกง นำท่านเข้าพิธีการตรวจคนเข้าเมือง หลังผ่านพิธีการตรวจคนเข้าเมืองเป็นที่เรียบร้อยแล้ว รับกระเป๋าสัมภาระ เดินทางโดยรถโค้ชปรับอากาศ (เวลาท้องถิ่นที่ฮ่องกงเร็วกว่าประเทศไทย 1 ชั่วโมง)

ผ่านเส้นทางไฮเวย์อันทันสมัยข้าม **สะพานแขวนชิงหม่า (TSING MA BRIDGE)** ซึ่งเป็นสะพานแขวนสองชั้นที่ยาวที่สุดในโลก โดยมีความยาวทั้งหมด 2.2 กิโลเมตร (1.4 ไมล์) เชื่อมต่อระหว่างฮ่องกงอินเตอร์เนชั่นแนลแอร์พอร์ตกับตัวเมืองฮ่องกง ตัวสะพานชั้นบนจะเป็นทางให้รถยนต์วิ่ง ส่วนชั้นล่างเป็นเส้นทางของเอ็มทีอาร์ (MTR) และแอร์พอร์ตเอ็กเพรสเทรนส์ (AIRPORT EXPRESS TRAINS) สะพานแขวนชิงหม่านี้ ได้ถูกคัดเลือกให้เป็นสัญลักษณ์ของคูร์กทั่วโลกรีกด้วย



BE MARVELED

สะพานแขวนชิงหม่า

นำทุกท่านเดินทางสู่ **ชายหาดรีพัลส์ เบย์ (REPULSE BAY)** หาดรีพัลส์เบย์ที่ทอดยาวถึง 292 เมตร ขึ้นชื่อว่ามีทรายสีขาวนุ่มละเอียด น้ำใส สงบ และน่าลงเล่นน้ำทะเลอย่างยิ่ง อันที่จริง ชายหาดอันงามของรีพัลส์เบย์เป็นชายหาดหลักสำหรับลงเล่นน้ำของเกาะฮ่องกงตั้งแต่ศตวรรษที่ 19 โดยมีบริการรถโดยสารสาธารณะแห่งแรกของเกาะเพื่อรองรับทั้งผู้ที่ชื่นชอบการว่ายน้ำและผู้ที่ชื่นชอบชายหาด หลังจากนั้นนำทุกท่านเข้าชม **ศาล เจ้าแม่กวนอิม** ตั้งอยู่ทางทิศตะวันออกเฉียงใต้ของรีพัลส์เบย์ที่มองเห็นทะเลสาบเจ้าของเทพสององค์คือ เจ้าแม่กวนอิม เทพธิดาแห่งความเมตตา และเจ้าแม่ทินหัว เทพธิดาแห่งท้องทะเล ซึ่งคอยคุ้มครองและเป็นที่ยึดเหนี่ยวจิตใจของผู้มาสักการะ แม้จะมีขนาดใหญ่โตกว่า แต่บรรดารูปปั้นอื่นที่น่าสนใจภายในบริเวณวัดลัทธิเต๋าแห่งนี้ นั้นตรงตาตรงใจที่สุด รูปปั้นเหล่านี้รวมถึงรูปปั้นแพะสามตัววันเบิกฟ้าที่แทนความเจริญรุ่งเรือง และ "เทพเจ้าแห่งความสุขผู้ศักดิ์สิทธิ์ด้านความรักและการแต่งงาน" ซึ่งคู่รักมักนำเชือกสีแดงที่มีชื่อของตนเองติดอยู่พันรอบรูปปั้นเพื่ออธิษฐานให้ชีวิต "มีความสุขตลอดไป"

เจ้าแม่กวนอิมหาดริฟลัสเบย์

BE MARVELED



จากนั้นนำท่านเดินทางสู่ **วัดหลินฟ้า (LIN FA KUNG TEMPLE)** วัดหลินฟ้ากงอยู่ในย่านหว่านไจ้ ตั้งอยู่บนเนินเขาหันหน้าออกสู่ทะเลทางทิศตะวันออกเฉียงใต้ของอ่าวคอสเวย์ ถึงแม้จะเป็นวัดเล็ก ๆ แต่วัดหลินฟ้า ก็คือวัดเก่าแก่ที่มีประวัติความเป็นมาเกี่ยวข้องกับความศักดิ์สิทธิ์ของเจ้าแม่กวนอิมโดยตรง วัดนี้ตั้งอยู่บนถนนลิลี่ สตรีท (Lily St.) ที่เชื่อมต่อกับถนน Lin Fa Kung ตามชื่อวัดหลินฟ้า คำานานเล่าว่า ในสมัยราชวงศ์ซิง เจ้าแม่กวนอิม หรือพระโพธิสัตว์กวนอิม ซึ่งเป็นเทพีแห่งความเมตตา ได้ปรากฏกายขึ้นบนโขดหินรูปดอกบัว (Lotus Rock) ณ บริเวณที่ตั้งของวัดในปัจจุบัน ชาวบ้านเชื่อว่าการปรากฏกายของเจ้าแม่กวนอิมเป็นสัญลักษณ์ของความโชคดีและการคุ้มครองจากภัยพิบัติต่างๆ จากจุดนี้ เราสามารถเดินเล่นเดินเที่ยว ต่ไปยังถนนเส้นอื่น ๆ ได้ง่าย ตลอดเส้นทาง ทำให้วัดหลินฟ้า หรือ หลินฟ้ากง (Lin Fa Kung) แห่งนี้ อยู่ในจุดที่นักท่องเที่ยวสามารถเข้ามาไหว้ขอพรเจ้าแม่กวนอิมวังดอกบัวได้สะดวก ใ้ขอพรเจ้าแม่กวนอิมวังดอกบัวได้สะดวก



BE MARVELED

วัดหลินฟ้า

เที่ยง 101 รับประทานอาหารเที่ยง ที่ภัตตาคาร

นำทุกท่านเดินทางไปยัง **วัดหวังต้าเซียน** หรือ **วัดห้วงไท่ซิน** หรือที่เราเรียกกันว่า **วัดด้ายแดง** ตั้งอยู่ใจกลางเมือง ถนนหวังต้าเซียน ย่านชุกอัน ของ เกาะฮ่องกง ค่ะ ซึ่งเป็น วัดดัง ในเรื่องของกรไหว้ขอพรองค์เทพเจ้านั่นเอง อีกทั้งอาคารของวัดก็มีสถาปัตยกรรมที่สวยงาม ได้รับอิทธิพลมาจาก ลัทธิเต๋า ศาสนาพุทธ และขงจื้อ ในเรื่องของความศักดิ์สิทธิ์นั้น คนส่วนใหญ่จะนิยมนำไหว้ขอพรในทุกๆ เรื่อง เพราะมีองค์พระมากมาย สาเหตุที่ทำให้ วัดห้วงไท่ซิน นั้น มีชื่อเสียงโด่งดังขึ้นมา ก็เพราะ พระหวังต้าเซียน หรือที่รู้จักกันในชื่อ ฮวงชูปิง (Huang Chu-ping) ในช่วงประมาณศตวรรษที่ 4 ได้เดินทางจากเมืองจีนมาเผยแผ่ศาสนาในฮ่องกง และสร้างวัดแห่งนี้ขึ้นมาเมื่อประมาณปีค.ศ. 1921 ค่ะ ภายในวัดจะมีทั้ง **เทพเจ้าหวังต้าเซียน, เจ้าแม่กวนอิม, เจ้าที, เทพเจ้าหยุกโหลว (เทพเจ้าแห่งความรัก), ท่านขงจื้อ** ซึ่งคนฮ่องกงเอง และนักท่องเที่ยวก็จะมาราบไหว้เพื่อสิริมงคลกัน โดยเฉพาะอย่างยิ่งคือ เทพเจ้าหยุกโหลว หรือ เทพเจ้าแห่งความรัก ที่เราเรียกกันว่า เทพเจ้าด้ายแดง เป็นพิภคที่หลายๆ คนมักจะไปขอความรักจากท่านกัน นอกจากนี้ที่เราจะต้องเอาด้ายแดงมาพันมือนี๊ ตามป้ายที่แนะนำข้างหน้าแล้ว ไกด์นำเที่ยวคนฮ่องกงบอกมาว่าถ้าเป็นผู้หญิงอย่างเราอยากได้แฟน ก็ต้องไปผูกด้ายที่รูปปั้นผู้ชายและพอไหว้เสร็จแล้วก็อย่าลืมหยอดทำบุญใส่ตู้ไปด้วย



จากนั้นนำท่าน **ซ้อปั้ง ย่านจิมซาจุ้ย (TSIM SHA TSUI)** เป็นแหล่งช้อปปิ้งชื่อดัง มีร้านขายของทั้งเครื่องหนัง, เครื่องกีฬา, เครื่องใช้ไฟฟ้า, กล้องถ่ายรูป, อุปกรณ์อิเล็กทรอนิกส์และสินค้าแบบที่เป็นของพื้นเมืองฮ่องกงอยู่ด้วย อีกทั้งสินค้าแบรนด์เนม รวมถึงร้านอาหาร ตั้งอยู่บนถนนนาธาน ถนนทอดยาวตั้งแต่จิมซาจุ้ย จนถึงย่านปรีนซ์เอ็ดเวิร์ด เต็มไปด้วยร้านค้าต่าง ๆ มากมาย ทั้งเสื้อผ้าแบรนด์เนมระดับ HI-END ชื่อดังทั่วโลก ห้างสรรพสินค้าที่ทันสมัย จากถนน นาธานไปที่ถนนแคนตัน ท่านจะตื่นตาตื่นใจไปกับเอาต์เล็ตแบรนด์ที่เรียงติดกันเป็นแถบ นอกจากนี้ยังมี HARBOUR CITY ศูนย์การค้ายักษ์ใหญ่ของฮ่องกง ซึ่งมีร้านค้ากว่า 450 ร้านรวมอยู่ที่นี่ และมี SHOPPING COMPLEX ขนาดใหญ่ชื่อ OCEAN TERMINAL ซึ่งประกอบไปด้วยห้างสรรพสินค้าเรียงรายกันอยู่ และมีทางเชื่อม ติดต่อกันสามารถเดินทะลุถึงกันได้ มีสินค้าแบรนด์ดัง ไม่ว่าจะเป็น GIORDANO, BOSSINI, COACH, LONGCHAMP, LOUIS VUITTON, PRADA, HEMES และอีกมากมายให้ท่านได้เลือกซื้อ



เย็น 10 อาหารเช้าเย็น เพื่อความสะดวกในการช้อปปิ้ง

ที่พัก STANFORD MONGKOK , TRAVELODGE HOTEL หรือ LUXE MANOR HOTEL

MVL-HKG01-HX NOV 2025 - MAR 2026

DAY 3 วัดปักไต้ - เจ้าแม่กวนอิม วัดสองอำ - ศูนย์สงฆ์ จักรพรรดิ - ศูนย์ปี่เซี่ย - วัดแขกหมิว - Shopping Mongkok

(10 B/L/-)

เช้า 10 รับประทานอาหารเช้า ที่ภัตตาคาร เมนูพิเศษ ต้มซ่าฮ่องกง

จากนั้นนำท่านเดินทางสู่ **วัดปักไต้ หรือ วัดยุคซุย** เป็นวัดที่มีประวัติมายาวนาน 160 ปีตั้งอยู่ในเขต WAN CHAI มีเทพปักไต้ เป็นเทพเจ้าหลักของวัด และยังเป็นเทพจักรพรรดิเหนือ หรือ เทพแห่งท้องทะเลเชื่อกันว่า

ท่านมีอำนาจ ปกป้องผู้คนจากภัยพิบัติ ขับไล่วิญญาณชั่วร้าย และให้ความคุ้มครองแก่ลูกหลานเป็นวัดที่บูชาเทพเจ้าแห่งท้องทะเล ในลัทธิเต๋า และชาวฮ่องกงเชื่อกันว่าผู้ใดที่เกิดปีขง หากมาทำการแก้ดวงชะตาแก้ขงประจำปีที่วัดนี้ จะทำให้ร้าย กลายเป็นดีได้



และที่วัดยังมี “เทพเจ้าเปลี่ยนใจ” ที่นิยมมาขอพรให้เรื่องที่ไม่ดี กลายเป็นเรื่องดี หรือคนที่ศัตรูของเราเปลี่ยนใจมาเป็นมิตร เป็นที่นิยมอย่างมากของชาวท้องถิ่นฮ่องกงมากราบไหว้ขอพรกันที่วัดนี้

MVL-HKG01-HX NOV 2025 - MAR 2026

หลังจากนั้น นำทุกท่านเดินทางไปยัง (เจ้าแม่กวนอิม วัดสองห้า (HUNG HOM KWUN YUM TEMPLE) เป็นหนึ่งในวัดที่เก่าแก่ที่สุดของฮ่องกง และชาวฮ่องกงเลื่อมใสศรัทธามาก สร้างขึ้นในปี ค.ศ.1873 ในสมัยช่วงสงครามโลกครั้งที่ 2 มีการปล่อยระเบิดลงบริเวณใกล้เคียงกับวัดแห่งนี้หลายต่อหลายครั้ง ทำให้มีผู้บาดเจ็บและล้มตายมากมาย แต่ชาวบ้านที่หนีเข้าไปหลบภัยในวัดนี้กลับปลอดภัยอย่างปาฏิหาริย์ และตัววัดก็ไม่ได้ได้รับความเสียหายจากเหตุการณ์ทิ้งระเบิดที่น่าอัศจรรย์ ตามความเชื่อของคนจีนในฮ่องกง-มาเก๊า จะมี "วันเปิดทรัพย์" หรือ "พิธียืมเงิน เจ้าแม่กวนอิมฮ่องกง" เป็นวันที่จะมาขอพรและยืมเงินเจ้าแม่กวนอิมซึ่งนับจากหลังวันตรุษจีน ไป 26 วัน จะเป็นวันเปิดทรัพย์ที่จัดขึ้นในทุกๆปี พิธีนี้จะมีเพียงครั้งปีละครั้งเท่านั้น เป็นวันสำคัญอีกวันที่คนหลังไหลมาไหว้ขอพรอย่างไม่ขาดสาย



เที่ยง🍽️รับประทานอาหารเที่ยง ที่ภัตตาคาร

นำท่านชม **ศูนย์ฮวงจุ้ย กังหันเศรษฐี** ที่ขึ้นชื่อของฮ่องกง ท่านจะได้พบกับงานดีไซน์ที่ได้รับรางวัลยอดเยี่ยม และใช้ในการเสริมดวงเรื่องฮวงจุ้ย ศูนย์ฮวงจุ้ยกังหันเศรษฐี วัดแชกง "ไม่ใช่ชื่อวัดโดยตรง แต่เป็นชื่อที่เกี่ยวข้องกับ วัดแชกงหมิว (Che Kung Temple) ในฮ่องกง ซึ่งเป็นที่รู้จักกันในเรื่อง **กังหันนำโชค** ที่เชื่อว่าสามารถหมุนปัดเป่าสิ่งชั่วร้ายและนำโชคลาภเข้ามาในชีวิต



และนำท่านชม **ศูนย์ปี่เซี่ยะ** ซึ่งคนจีนนั้น ถ้าวายหยกเป็นหิน ที่เป็นตัวแทนของความสวยงามและความบริสุทธิ์มีความเชื่อว่าหยกมงคล ถ้าพกติดตัวไว้จะอายุยืนและสุขภาพดีมีสินค้ำมากมายเกี่ยวกับหยก อาทิ กำไลหยก หรือสัตว์นำโชคอย่างปี่เซี่ยะ ให้ท่านได้เลือกซื้อเป็นของฝาก, ของที่ระลึก หรือของนำโชคแต่ตัวท่านเอง



นำท่านเดินทางสู่ **วัดแซงกหมิว** หรืออีกชื่อหนึ่งว่า **“วัดก้งหันลม”** หนึ่งในวัดดังของฮ่องกง ที่ประชาชนให้ความเลื่อมใสศรัทธามานาน ด้านในศาลจะมีรูปปั้นสูงใหญ่ของท่านแซงก ซึ่งเป็นเทพประจำวัดแห่งนี้ เชื่อ ว่าองค์ท่านศักดิ์สิทธิ์ในการขอพรด้านโชคลาภ เสริมความเป็นสิริมงคล บัดเป่าเรื่องร้ายๆออกไป และวัดแห่งนี้ยังเป็น สถานที่ที่นิยมสำหรับท่านที่ต้องการแก้ปีชงอีกด้วย โดยวิธีการไหว้ขอพรจากท่านแซงกนั้น ท่านจะต้องเข้าไปยืนอยู่เบื้อง หน้ารูปปั้นของท่าน แล้วอธิษฐานขอพรพร้อมทั้งมองหน้าท่านอย่างมุ่งมั่นตั้งใจ จากนั้นให้ท่านทำพิธีหมูน **“ก้งหันแห่งโชคชะตา”** หรือ **“ก้งหันนำโชค”** เพื่อหมูนรับแต่สิ่งดีๆ ให้เข้ามาในชีวิต



จากนั้นนำท่านช้อปปิ้ง **ย่านมงก๊อก (MONG KOK)** เป็นแหล่งช้อปปิ้งที่เต็มไปด้วยตรอกซอกซอยที่มีเอกลักษณ์แปลกตา รวมทั้งตลาดเก่าแก่ที่สะท้อนเสน่ห์และวิถีชีวิตของคนท้องถิ่น ถือเป็นหนึ่งในย่านยอดนิยมที่นักท่องเที่ยวทุกคนต้องแวะเวียนมา ภายในย่านมีตลาดนัด LADIES' MARKET ขนาดใหญ่ซึ่งมีร้านขายเสื้อผ้า เครื่องสำอาง รองเท้า กระเป๋า เครื่องประดับมากมาย อีกทั้งยังมีร้านอาหาร และเครื่องดื่ม ที่ขึ้นชื่อหลากหลายชนิด ให้ทุกท่านได้ลองลิ้มรสอีกมากมาย

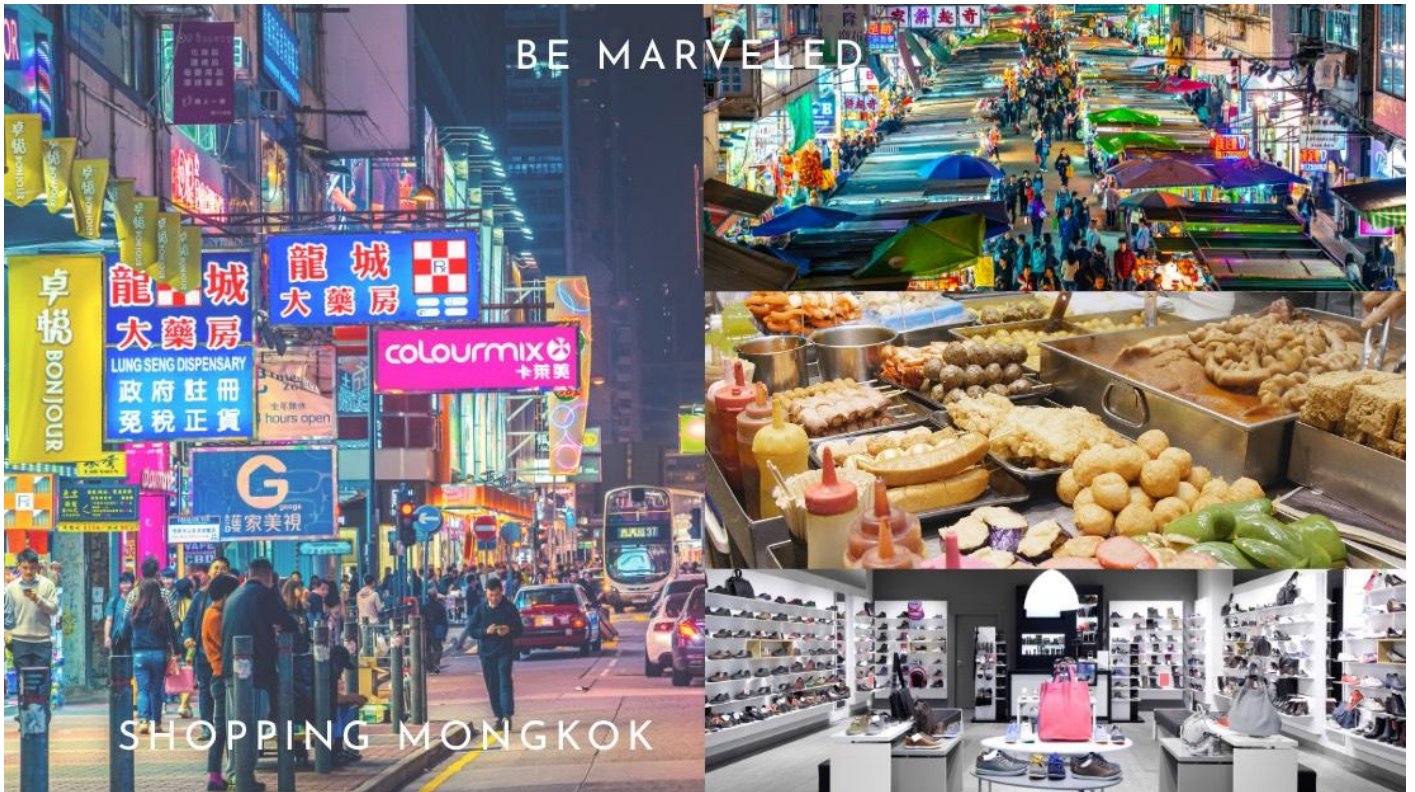

เย็น ๑๐ อีศระอาหารเย็น เพื่อความสะดวกในการช้อปปิ้ง

ที่พัก STANFORD MONGKOK , TRAVELODGE HOTEL หรือ LUXE MANOR HOTEL

DAY 4 วัดเจ้าแม่ทับทิม - วัดห่านโหม่ว - วัดกวนอู – สนามบินเช็คแลับก็อก - สนามบินสุวรรณภูมิ (๑๐ B/-)

เช้า ๑๐ รับประทานอาหารเช้า ที่ภัตตาคาร

นำทุกท่านเข้าชม **วัดเจ้าแม่ทับทิม (TIN HAU TEMPLE)** ที่ย่าน เยา มา เต(Yau Ma Tei Station) เป็นวัดเก่าแก่และสำคัญอีกวัดหนึ่งของฮ่องกง เพราะในสมัยก่อน ฮ่องกงเป็นเพียงหมู่บ้านชาวประมง ซึ่งเคารพนับถือเจ้าแม่ทับทิมว่าเป็นเทพีแห่งทะเล จึงไม่น่าแปลกใจที่จะมีวัดเจ้าแม่ทับทิมกระจายตัวอยู่หลายสิบวัดเลย การจุดธูปเกลียวขนาดใหญ่สีแดงเพื่อขอพร ราคา 188 เหรียญ โดยธูปจะติดนาน 7-8 วัน โดยจะมีถาดรองขี้เถ้าทองเหลืองอยู่ด้านล่าง นอกจากการมาสักการะบูชาเจ้าแม่ทับทิมในเรื่องของการเดินทางให้ปลอดภัยแล้ว ไฮไลท์สำคัญอีกอย่างหนึ่งของวัดเจ้าแม่ทับทิม ทินหัว (Tin Hau Temple)จะเป็นขลุ่ยสีแดงขนาดใหญ่

MVL-HKG01-HX NOV 2025 - MAR 2026

ที่แขวนอยู่ตามเพดานด้านในวิหารของวัดเต็มไปหมด จะยิ่งสวยงามในยามที่มีแสงแดงส่องลงมาเหมือนเป็นลำแสงส่องทะลุวัน
รูปแปลกตายิ่งนัก ส่วนอาคารของวัดก็จะเป็นสถาปัตยกรรมแบบวัดจีน สร้างขึ้นตั้งแต่ปีค.ศ. 1876 โดยทางเข้าของวัดจะอยู่ติดกับ
สวนสาธารณะเล็กๆที่มีต้นไม้ใหญ่หลายต้น ใ้บรรยากาศร่มรื่น



วัดเจ้าแม่ทับทิม
BE MARVELED

จากนั้นนำท่านเดินทางสู่ **วัดหมั่นโหมว (MAN MO TEMPLE)** เป็นหนึ่งในวัดที่เก่าแก่ที่สุดในฮ่องกง สร้าง เมื่อปี ค.ศ. 1847 สมัยราชวงศ์ชิงตั้งอยู่ถนนฮอลลิวูด ของเกาะฮ่องกง เป็นวัดที่มีชื่อเสียง มีความศักดิ์สิทธิ์ในการขอ พรเรื่องการเรียน การงาน และจะเป็นที่นิยมของเหล่านักเรียน นักศึกษาในสมัยก่อนเวลาจะมีการสอบ ก็จะมีจื่อหงวน และเหล่าบัณฑิตมากราบไหว้ขอพร กันเป็นประจำ ภายในวัดจะมี เทพเจ้าหมั่น ไตกวัน (หมั่น) เทพแห่งวรรณกรรม และ เทพเจ้าโหมวไตกวัน (โหมว) เทพแห่ง สงคราม ประดิษฐานอยู่ภายในวัด ที่เชื่อว่าศักดิ์สิทธิ์เป็นอย่างมาก และเชื่อ ว่าถ้าได้มาขอพรที่วัดนี้แล้ว จะทำให้ประสบความสำเร็จในเรื่องการศึกษา และการทำงานอีกหนึ่งไฮไลท์สำคัญภายในวัด จะมีรูปขุดที่จุดถวายและห้อยไว้ภายในวัด ประดับทั่ว เพดาน สวยงามสะดุดตา ทำให้เป็นจุดเด่นอีกหนึ่งของวัดนี้



เที่ยง 10 อีสาระอาหารเที่ยง

นำท่านเดินทางสู่ **วัดกวนอู** หรือที่คนไทยนิยมเรียกว่า "**วัดเทพเจ้ากวนอู**" เป็นสถานศักดิ์สิทธิ์อันเลื่องชื่อว่าเป็นวัดแห่งเดียวในเขตเกาลูน ที่สร้างขึ้นเพื่อบูชา เทพเจ้ากวนอู ซึ่งท่านเป็นเทพเจ้าแห่งความซื่อสัตย์ เปี่ยมไปด้วย คุณธรรม โดยศาลเจ้าพ่อกวนอูแห่งนี้ ผู้ที่มาไหว้สักการะจะนิยมขอพรเรื่องธุรกิจและบิรवार เนื่องจากว่าเจ้าพ่อกวนอู เป็นเทพเจ้าที่รักษาคำพูดด้วยชีวิต รักคุณธรรม ซื่อสัตย์ช่วยปกป้องสิ่งเลวร้าย อันตรายต่าง ๆ และช่วยเสริมอำนาจ บารมีในการปกครอง ท่านมีจิตใจมั่นคงตั้งขุนเขา มีสติปัญญาเป็นเลิศ และไม่ประมาท ท่านจึงเป็นสัญลักษณ์แห่ง ความเข้มแข็ง โดดเดี่ยว ไม่ครั้นคร้ามต่อศัตรู ฉะนั้นการมาบูชาขอพรท่าน จะช่วยเสริมดวงไม่ให้พ่ายแพ้แก่ศัตรู ทำให้มีมิตรที่ซื่อสัตย์ และคุ้มครองบิรवारให้ก้าวหน้าและอยู่เย็นเป็นสุข ซึ่งผู้ประกอบอาชีพ ตำรวจ ทหาร และ นักการเมือง จึงมักจะนิยมบูชาเทพเจ้ากวนอู เป็นพิเศษ

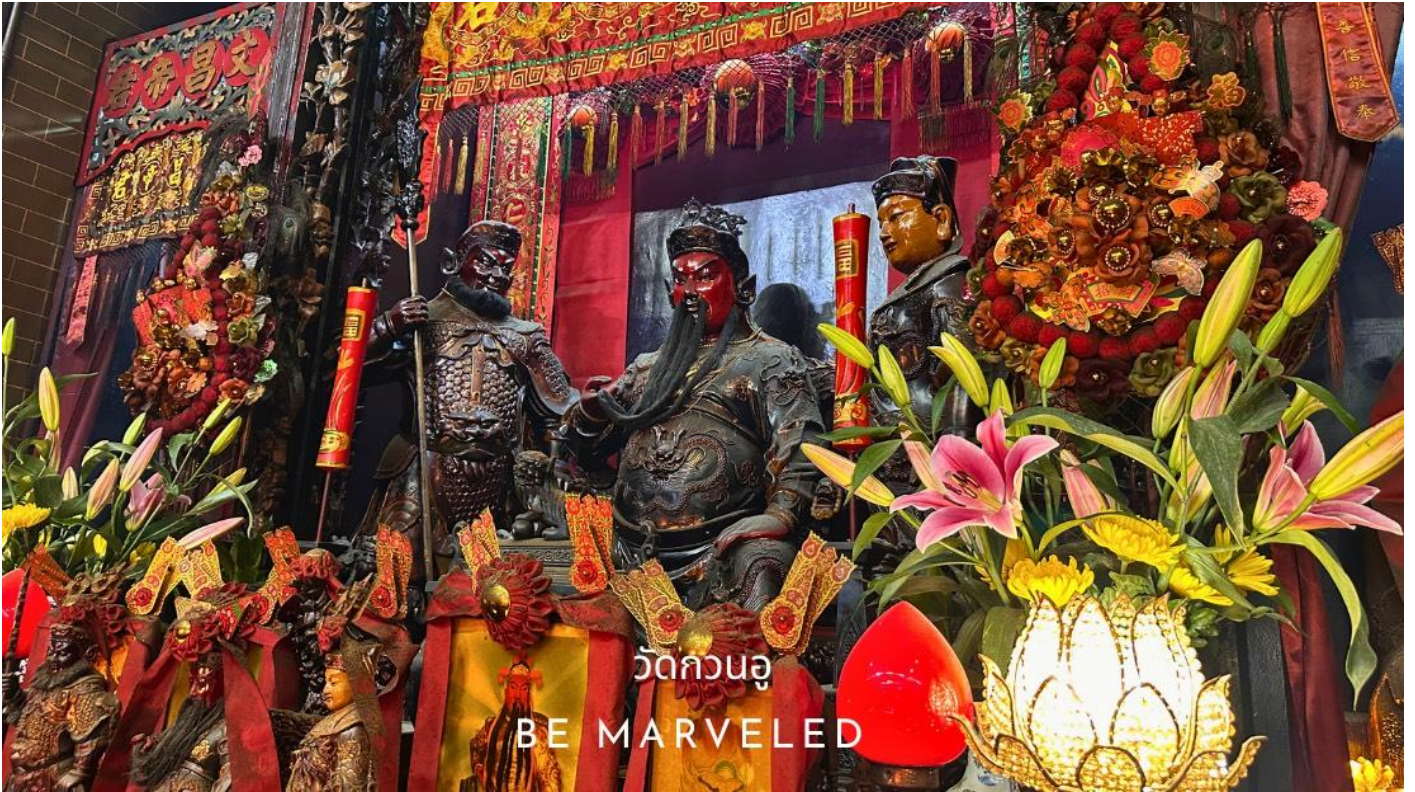

วัดกวนอู

BE MARVELED

เย็น 1๐| อีสรอาหารเย็น ตามอริยาศัยเพื่อความสะดวกในการท่องเที่ยว

ได้เวลาสมควร นำท่านเดินทางสู่สนามบินเซ็กแลปก๊อก

22.10 น. ออกเดินทางสู่ สนามบินสุวรรณภูมิ โดยเที่ยวบินที่ HX779 (ไม่มีบริการอาหารบนเครื่อง)

00.15 น. เดินทางถึง กรุงเทพฯ โดยสวัสดิภาพ พร้อมความประทับใจมิรู้ลืม

อัตราค่าบริการ

วันเดินทาง	ราคาทัวร์/ท่าน พักห้องละ 2-3 ท่าน	ราคาไม่รวมตัว	ราคา ห้องพักเดี่ยว	จำนวน
พฤศจิกายน 2568				
20 - 23 พฤศจิกายน	15,999	10,900	5,500	20
27-30 พฤศจิกายน	16,999	10,900	5,500	20
28 พฤศจิกายน – 01 ธันวาคม	16,999	10,900	5,500	20
ธันวาคม 2568				
08-11 ธันวาคม 2568	16,999	11,900	5,500	20
11-14 ธันวาคม 2568	17,999	11,900	5,500	20
25-28 ธันวาคม 2568	18,999	12,900	6,500	20
26-29 ธันวาคม 2568	19,999	12,900	6,500	20
28-31 ธันวาคม 2568	19,999	12,900	6,500	20
29 ธันวาคม – 01 มกราคม	19,999	12,900	6,500	20
มกราคม 2569				
01-04 มกราคม	15,999	10,900	6,500	20
08-11 มกราคม	16,999	11,900	5,500	20
15-18 มกราคม	16,999	11,900	5,500	20
29 มกราคม – 01 กุมภาพันธ์	16,999	11,900	5,500	20
กุมภาพันธ์ 2569				
05-08 กุมภาพันธ์	16,999	11,900	5,500	20
06-09 กุมภาพันธ์	15,999	10,900	5,500	20
08-11 กุมภาพันธ์	15,999	10,900	5,500	20

26 กุมภาพันธ์ – 01 มีนาคม	16,999	10,900	5,500	20
มีนาคม 2569				
19-22 มีนาคม 2568	16,999	11,900	5,500	20
20-23 มีนาคม 2568	16,999	11,900	5,500	20
ไม่มีราคาเด็ก				
อัตราค่าบริการสำหรับเด็กอายุไม่เกิน 2 ปี ณ วันเดินทางกลับ (Infant) ท่านละ 7,900 บาท				
อัตรานี้ ยังไม่รวมค่าทิปคนขับรถ มัคคุเทศก์ท้องถิ่น ท่านละ 1,500 บาท				
** ทิปหัวหน้าทัวร์ขึ้นอยู่กับความพึงพอใจของลูกค้า **				

เงื่อนไข

และข้อกำหนดการเดินทาง

การสำรองที่นั่งและการชำระเงิน (สำคัญกรุณาอ่าน)

01

ผู้เดินทางต้องชำระเงินมัดจำ
ท่านละ 10,000 บาท ในวันทำการจอง



02

ชำระเงินส่วนที่เหลือภายใน 30 วัน
ก่อนวันเดินทาง



03

หากทำการจองภายใน 30 วัน
ก่อนวันเดินทาง ต้องชำระเต็มจำนวนทันที



เงื่อนไข ✕ การยกเลิกการเดินทาง

สำคัญ
กรุณาอ่าน

60 วัน
ก่อนการเดินทาง

แจ้งยกเลิก ก่อนการเดินทาง 60 วันขึ้นไป

• คืนเงินมัดจำทั้งหมด โดยหักค่าใช้จ่ายที่เกิดขึ้นจริง
(เช่น ค่าตัวเครื่องบินหรือค่าใช้จ่ายที่ไม่สามารถคืนได้)

45 วัน
ก่อนการเดินทาง

แจ้งยกเลิก ก่อนการเดินทาง 45 วันขึ้นไป

• คืนเงินมัดจำทั้งหมด โดยหักค่าใช้จ่ายที่เกิดขึ้นจริง
(เช่น ค่าตัวเครื่องบินหรือค่าใช้จ่ายที่ไม่สามารถคืนได้)

45 วัน
ก่อนการเดินทาง

แจ้งยกเลิก ภายใน 45 วันก่อนการเดินทาง

• หักค่าบริการ 50% ของราคาเที่ยวทั้งหมด
• และหักค่าใช้จ่ายจริงที่เกิดขึ้นแล้วทุกกรณี

30 วัน
ก่อนการเดินทาง

แจ้งยกเลิก ภายใน 30 วันก่อนการเดินทาง

• ขอสงวนสิทธิ์เก็บค่าบริการเดินทางจำนวน

การจองในช่วง เทศกาล วันหยุดนักขัตฤกษ์ หรือวันหยุดยาวต่อเนื่อง
บริษัท ขอสงวนสิทธิ์เก็บค่าตัวรถเต็มจำนวน โดยไม่มีเงื่อนไขใด ๆ

ค่าบริการที่รวมแล้ว

*ตัวเครื่องบินไป-กลับตามรายการ พร้อมภาษีน้ำมันและภาษีสนามบิน
(หากสายการบินปรับเพิ่มราคาภาษีน้ำมันจะมีการเรียกเก็บเพิ่มตามจริง)

น้ำหนักกระเป๋าโหลดใต้ท้องเครื่อง 23 กก./ท่าน
และกระเป๋าถือขึ้นเครื่อง 7 กก./ท่าน

โรงแรมตามที่ระบุ พักห้องละ 2-3 ท่าน
(กรณีต้องพักเดี่ยวมีค่าใช้จ่ายเพิ่มเติม)

อาหารตามที่ระบุในโปรแกรม

รถรับ-ส่ง และการเดินทางตามที่ระบุในโปรแกรม

ค่าเข้าชมสถานที่ท่องเที่ยวตามที่ระบุ

น้ำดื่มวันละ 1 ขวด/ท่าน

มัคคุเทศก์ท้องถิ่น
และหัวหน้าทัวร์ดูแลตลอดการเดินทาง



ประกันอุบัติเหตุ

ระหว่างเดินทาง วงเงิน 1,000,000 บาท
(ตามเงื่อนไขกรมธรรม์)

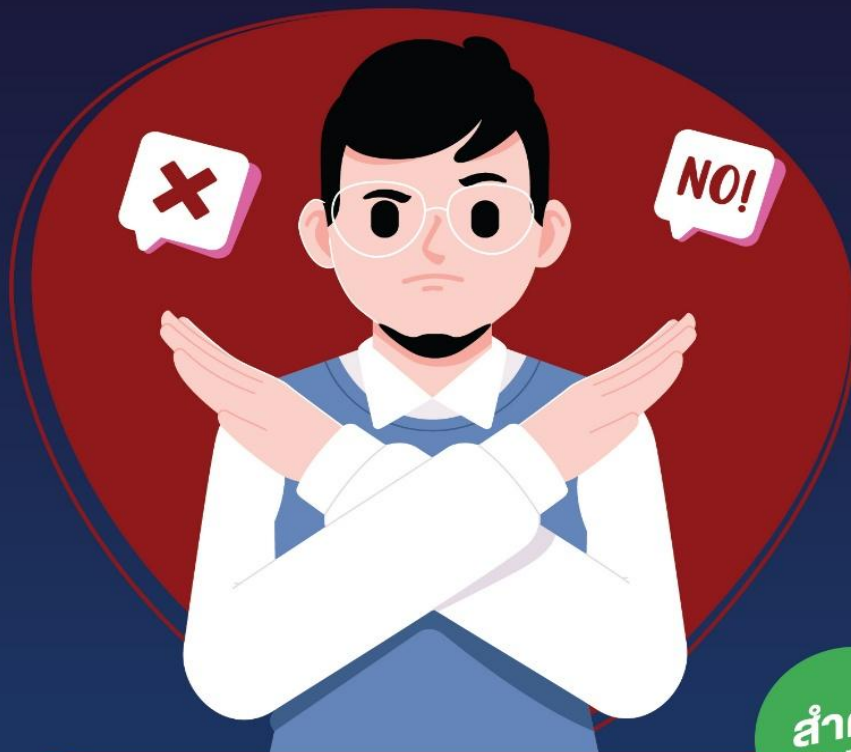

สำคัญ
กรุณาอ่าน

ค่าบริการที่ไม่รวม

- ✘ ค่าทิปโถดักท้องถื่นและคนขับรถ 1,500 บาท/ท่าน
- ✘ ค่าทิปหัวหน้าทัวร์ (ตามความพึงพอใจของลูกค้า)
- ✘ ภาษีมูลค่าเพิ่ม 7% และภาษีหัก ณ ที่จ่าย 3%
- ✘ ค่าวีซ่าและค่าดำเนินการ
กรณีผู้เดินทางไม่ได้ถือหนังสือเดินทางไทย
- ✘ ค่าหนังสือเดินทางใหม่
- ✘ ค่าน้ำหนักสัมภาระที่เกินกำหนด
- ✘ ค่าใช้จ่ายส่วนตัว เช่น ไทรศัพท์ อินเตอร์เน็ต มินิบาร์
ชกิร์ต หรืออาหารที่สั่งนอกเหนือจากโปรแกรม
- ✘ ค่าใช้จ่ายอันเนื่องมาจากโรคโควิด-19



สำคัญ
กรุณาอ่าน

กรณีเจ็บป่วยก่อนเดินทาง



หากมีเหตุเจ็บป่วย
จนไม่สามารถเดินทางได้

โปรดแสดงใบรับรองแพทย์จากโรงพยาบาล

แจ้งล่วงหน้าอย่างน้อย

30 วันก่อนเดินทาง

หากยังไม่ออกตั๋ว
สามารถเปลี่ยนชื่อผู้เดินทางได้

บริษัทจะพิจารณาและช่วยเหลืออย่างเต็มที่
แต่ไม่รับประกันการเลื่อนหรือคืนเงินในทุกกรณี

เงื่อนไข

เกี่ยวกับการเดินทาง

สำคัญ
กรุณาอ่าน



โปรแกรมทัวร์แบบหมู่คณะ

01

ต้องปฏิบัติตามโปรแกรมและเข้าร้านค้า หรือโรงงานตามที่กฎหมายท่องเที่ยว ของประเทศปลายทางกำหนด (ไม่บังคับซื้อสินค้า)



02

หากปฏิเสธไม่เข้าร้านค้า บริษัทฯ มีสิทธิ์เรียกเก็บค่าดำเนินการ 2,000 HKD/ท่าน



03

หากปฏิเสธไม่เข้าร้าน บริษัทฯ ขอสงวนสิทธิ์ยกเลิกการเดินทางต่อ และไม่คืนค่าใช้จ่ายที่ชำระแล้ว



เงื่อนไข

เกี่ยวกับสายการบิน

- ตั๋วหมู่คณะเป็นราคาพิเศษ ไม่สามารถเลือกที่นั่งล่วงหน้า สะสมไมล์ หรือเปลี่ยนเป็นตั๋วรางวัลได้
- สายการบินมีสิทธิ์เปลี่ยนแปลงเวลา เที่ยวบิน อาหาร และสิ่งอำนวยความสะดวก โดยไม่ต้องแจ้งล่วงหน้า
- หากต้องการที่นั่งพิเศษ อาจมีค่าใช้จ่ายเพิ่มเติมขึ้นอยู่กับสายการบิน

เงื่อนไข

เกี่ยวกับโรงแรม

- ประเภทห้องพักขึ้นอยู่กับการจัดสรรของโรงแรมในแต่ละแห่ง บางแห่งอาจไม่มีห้องพัก 3 ท่าน
- หากเข้าพักในช่วงเทศกาล งานแสดงสินค้า หรือ Trade Fair อาจมีการปรับราคาสูงขึ้น และห้องพักมีจำนวนจำกัด
- โรงแรมส่วนใหญ่เป็นห้องปลอดบุหรี่ หากฝ่าฝืนสูบบุหรี่ในห้องพัก จะถูกเรียกเก็บค่าทำความสะอาดตามมาตรฐาน



สำคัญ
กรุณาอ่าน

เงื่อนไขอื่น ๆ

การออกตั๋วล่วงหน้า

กรณีที่ต้องออกตั๋วล่วงหน้า เช่น ตั๋วเครื่องบิน รถทัวร์ หรือรถไฟ
กรุณาสอบถามเจ้าหน้าที่ก่อนทุกครั้ง เนื่องจากสายการบิน หรือผู้ให้บริการอาจ
เปลี่ยนแปลงเที่ยวบินหรือเวลาเดินทางได้โดยไม่แจ้งล่วงหน้า

บริษัทฯ ขอสงวนสิทธิ์ไม่รับผิดชอบ
ในกรณีที่ลูกค้าออกตั๋วด้วยตนเองแล้วไม่สามารถเดินทางพร้อมคณะได้

- หนังสือเดินทางต้องมีอายุเหลือไม่น้อยกว่า 6 เดือน
หากถูกปฏิเสธเข้าประเทศ บริษัทฯ ไม่รับผิดชอบและไม่คืนค่าใช้จ่าย
- บริษัทฯ ไม่รับผิดชอบในกรณีที่ถูกปฏิเสธการออกวีซ่า
หรือถูกปฏิเสธการเข้าเมืองเนื่องจากการให้ข้อมูลเท็จ เอกสารปลอม
หรือการประพฤติที่ไม่เหมาะสม
- หากผู้เดินทางใช้บริการไม่ครบตามรายการ (เช่น ไม่เข้าชมสถานที่
หรือไม่รับประทานอาหารเช้าบางมื้อ) จะไม่สามารถเรียกร้องเงินคืนได้
- หากเกิดเหตุสุดวิสัย เช่น สายการบินยกเลิกเที่ยวบิน
ภัยธรรมชาติ หรือเหตุการณ์ที่ไม่สามารถคาดการณ์ได้
บริษัทฯ จะไม่รับผิดชอบค่าใช้จ่ายที่เกิดขึ้น

ข้อสรุปสำคัญ



การยืนยันการจองหลังจากอ่านเอกสารนี้แล้ว

ถือว่าผู้เดินทางได้อ่าน
ทำความเข้าใจ และยอมรับเงื่อนไขทั้งหมดโดยสมบูรณ์

ข้อตกลงการขอเอาประกันภัยอุบัติเหตุเดินทาง สำหรับธุรกิจนำเข้าเที่ยวและมัคคุเทศก์

ข้อตกลงคุ้มครอง (Insuring Agreement) ไม่จำกัดอายุผู้ทำประกันภัย (No age limit)	จำนวนเงินเอาประกันภัย (บาท) Sum Insured (Bht.)
1. เสียชีวิต สูญเสียอวัยวะ- สายตา หรืออวัยวะภาพถาวรสิ้นเชิง อ.บ.1 ต่อคน P.A.1: Loss of life, dismemberment, loss of sight or total permanent disability per person	1,000,000
2. การรักษาพยาบาลต่ออุบัติเหตุแต่ละครั้ง ต่อคนหรือต่อระยะเวลาการเดินทาง คุ้มครองไม่เกิน Medical expenses due to accident, limit per person and per period of insurance	500,000
2.1 การเคลื่อนย้ายผู้ป่วยกลับภูมิลำเนา หรือสถานพยาบาลจากกรณีอุบัติเหตุ การเดินทางกลับประเทศหรือโรงพยาบาลที่เหมาะสมในประเทศ รวมถึงการเดินทางด้วยรถพยาบาลจากจุดเกิดเหตุไปยังสถานพยาบาลขณะอยู่ในต่างประเทศ (รวมอยู่ในค่ารักษาพยาบาล ข้อ 2.) Evacuation expense from injury, return transport of insured to residence or to suitable hospital closest to residence, incl. appropriate car ambulance from event place to hospital (included in no.2 sum insured)	100,000
2.2 การรักษาพยาบาลอันเนื่องมาจากการก่อการร้าย ต่ออุบัติเหตุแต่ละครั้ง ต่อคนหรือต่อระยะเวลาการเดินทาง (รวมอยู่ในค่ารักษาพยาบาล ข้อ 2.) Medical Expenses due to Act of Terrorism, limit per person and per period of insurance, (included in no.2 sum insured) 2.3 คุ้มครองพิเศษ ค่ารักษาพยาบาลจาก อุบัติเหตุจากการเล่นสกี, การดำน้ำ (snorkeling), ผู้โดยสารเรือเร็ว, บานาน่าโบท, เจ็ทสกี, เรือลากร่มและชีวอร์กเกอร์ ต่ออุบัติเหตุแต่ละครั้งต่อคนหรือต่อระยะเวลาการเดินทาง (รวมอยู่ในค่ารักษาพยาบาล ข้อ 2.) Special coverage : Medical expenses arising from accident from skiing, snorkeling, speed boat, banana boat, jet ski, parasailing (pulled by speed boat), sea walker, per each accident (included in no.2 sum insured)	30,000
3. ค่าใช้จ่ายในการขนส่งศพกลับภูมิลำเนา คุ้มครองไม่เกิน Repatriation expense for mortal remains	100,000
4. อาหารเป็นพิษ คุ้มครองไม่เกิน Food poisoning	100,000
5. ชดเชยรายได้รายวันในกรณีเข้ารักษาพยาบาลผู้ป่วยในจากอุบัติเหตุในและต่างประเทศต่อวัน (สูงสุด 30 วัน) Hospitalization benefit from injury - domestic and outbound per day (max 30 days)	800

สำคัญ

รายละเอียด ความคุ้มครองข้อยกเว้นต่างๆ เป็นไปตามเงื่อนไขที่บริษัทที่รับประกันภัยกำหนด