บริษัท มินิเวิลด์ ทราเวล จำกัด
545/86 โครงการ อิเธอร์นิตี้ ทาวน์ พริมโรส วัชรพล
ถนนสุขาภิบาล 5 แขวงสายไหม เขตสายไหม กรุงเทพ 10220
Travel License : 11/11054
@MINIWORLD WWW.MINIWORLDTRAVEL.CO.TH 082-9351683 / 094-4414935 / 064-7915626 INFO@MINIWORLDTRAVEL.COM



■ FLIGHT:

DMK — KIX (AirAsia)

เที่ยวบิน	เวลาออก	เวลาถึง
JXJ612	01.40	09.15

NRT — DMK (AirAsia)

เที่ยวบิน	เวลาออก	เวลาถึง
XJ600	09.15	14.45

*แจ้งอัปเดทเวลาบิน Update วันที่ 15 ก.ย. 69

JXJ322 Golden Route Winter White Snow OSAKA TOKYO TOYAMA HAKUBA KYOTO SHIRAKAWAGO FUJI 6 วัน 4 คืน

โรแมนติกฤดูหนาว ทริปเดียวเที่ยวสองเมืองใหญ่ ใกล้ชิดหัวใจแห่งฟูจิ
เช็กอิน หมู่บ้านมรดกโลกชิราคาวาโกะ และหมู่บ้านโอชิโนะฮักไก
บรรยากาศสุดฟิน Nabana No Sato Winter Illumination
สวยจนลืมหายใจ จุดชมวิวชายฝั่งอามาฮาราชิ ปราสาทโทยาม่า วัดคินคะคุจิ
นั่งกระเช้าสู่จุดชมวิวบนเขา Hakuba คาเฟ่ฮอตฮิต Ao Lakeside Café
ห้ามพลาดย่านชินไซบาชิถ่ายภาพกับป้ายไฟกูลิโกะ ช้อปปิ้งย่านดัง ชินจูกุ

• เที่ยวครบทุกวัน !
• พักฟูจิออนเซ็น 1 คืน กิฟุ 1 คืน โทยาม่า 1 คืน นาริตะ 1 คืน
• เมนูพิเศษ ปิ้งย่างสไตล์ญี่ปุ่น / ชาบูบุฟเฟ่ต์ / ขาปูแบบไม่อั้น!!

เดินทางโดยสายการบิน AirAsia X (XJ) น้ำหนักสัมภาระโหลดใต้ท้องเครื่อง 20 kg. / CARRY ON 7 kg.

วันที่	โปรแกรมท่องเที่ยว	เช้า	เที่ยง	เย็น	โรงแรม
1	ท่าอากาศยานนานาชาติดอนเมือง ประเทศไทย				
2	XJ612 DMK–KIX 01.40–09.15 ท่าอากาศยานนานาชาติดอนเมือง ประเทศไทย – ท่าอากาศยานนานาชาติคันไซ ประเทศญี่ปุ่น – โอซาก้า – ย่านชินไซบาชิถ่ายภาพกับป้ายไฟกูลิโกะ – เกียวโต – วัดคินคะคุจิ – จังหวัดมิเอะ – ชมงานไฟ Nabana No Sato Winter Illumination – จังหวัดกิฟุ		🍽	🍽	Hotel Koyo 3* หรือระดับใกล้เคียงกัน
3	จังหวัดกิฟุ – หมู่บ้านมรดกโลกชิราคาวาโกะ – จังหวัดโทยาม่า – จุดชมวิวชายฝั่งอามาฮาราชิ – ปราสาทโทยาม่า	🍽	🍽		Hotel Enoe Toyama / Hotel Route INN Imizu 3* หรือระดับใกล้เคียงกัน
4	จังหวัดโทยาม่า – จังหวัดนากาโน่ – Hakuba Iwatak Mountain Resort+Gondoa lift – Ao Lakeside Café – ทะเลสาบชูวะ – จังหวัดยามานาชิ – พักฟูจิออนเซ็น	🍽		🍽	Fujisan Garden Hotel 3* หรือระดับใกล้เคียงกัน
5	จังหวัดยามานาชิ – หมู่บ้านโอชิโนะฮักไก – Duty Free – โตเกียว – ย่านชินจูกุ – นาริตะ	🍽	🍽		Narita Gateway Hotel 3* หรือ ระดับใกล้เคียงกัน
6	ท่าอากาศยานนานาชาตินาริตะ ประเทศญี่ปุ่น – ท่าอากาศยานนานาชาติดอนเมือง ประเทศไทย XJ600 NRT–DMK 09.15–14.45	🍽			

วันเดินทาง	ราคาผู้ใหญ่ (บาท)	ราคาเด็ก (บาท)	พักเดี่ยว เพิ่ม (บาท)	ที่นั่ง	หมายเหตุ
15-20 ธันวาคม 2569	41,888	ไม่มีราคาเด็ก (Infant ไม่เกิน 2 ปี 6,000 บาท)	9,500	34	
29 ธันวาคม 69-03 มกราคม 70	54,888			34	
12-17 มกราคม 2570	42,888			34	
15-20 มกราคม 2570	41,888			34	
19-24 มกราคม 2570	41,888			34	
26-31 มกราคม 2570	41,888			34	
29 มกราคม – 03 กุมภาพันธ์ 2570	39,888			34	
05-10 กุมภาพันธ์ 2570	40,888			34	
16-21 กุมภาพันธ์ 2570	39,888			34	
23-28 กุมภาพันธ์ 2570	41,888			34	
26 กุมภาพันธ์ – 03 มีนาคม 2570	41,888			34	
02-07 มีนาคม 2570	41,888			34	
05-10 มีนาคม 2570	41,888			34	
09-14 มีนาคม 2570	41,888			34	
12-17 มีนาคม 2570	41,888			34	



📌 สำหรับกรุ๊ปเดินทางวันที่ 15-20 ธันวาคม 2569 / 29 ธันวาคม 69-03 มกราคม 70

/12-17 มกราคม 2570 / 15-20 มกราคม 2570 / 19-24 มกราคม 2570 เที่ยวบินขาไปมีปรับเวลาดังนี้

DEPARTURE : XJ612 DMK-KIX 02.55-10.30
RETURN : XJ600 NRT-DMK 09.15-14.45

📌 นัดหมายเวลา 23.00 น. พร้อมกันที่ ณ ท่าอากาศยานนานาชาติดอนเมือง ประเทศไทย

📌 สำหรับกรุ๊ปเดินทางวันที่ 26-31 มกราคม 2570 / 29 มกราคม – 03 กุมภาพันธ์ 2570

/ 05-10 กุมภาพันธ์ 2570 / 16-21 กุมภาพันธ์ 2570 / 23-28 กุมภาพันธ์ 2570

/ 26 กุมภาพันธ์ – 03 มีนาคม 2570 / 02-07 มีนาคม 2570 / 05-10 มีนาคม 2570

/ 09-14 มีนาคม 2570 / 12-17 มีนาคม 2570 เที่ยวบินมีปรับเวลาดังนี้

DEPARTURE : XJ612 DMK-KIX 01.40-09.15
RETURN : XJ600 NRT-DMK 09.15-14.45

📌 นัดหมายเวลา 22.00 น. พร้อมกันที่ ณ ท่าอากาศยานนานาชาติดอนเมือง ประเทศไทย

(UPDATE 16/09/69)

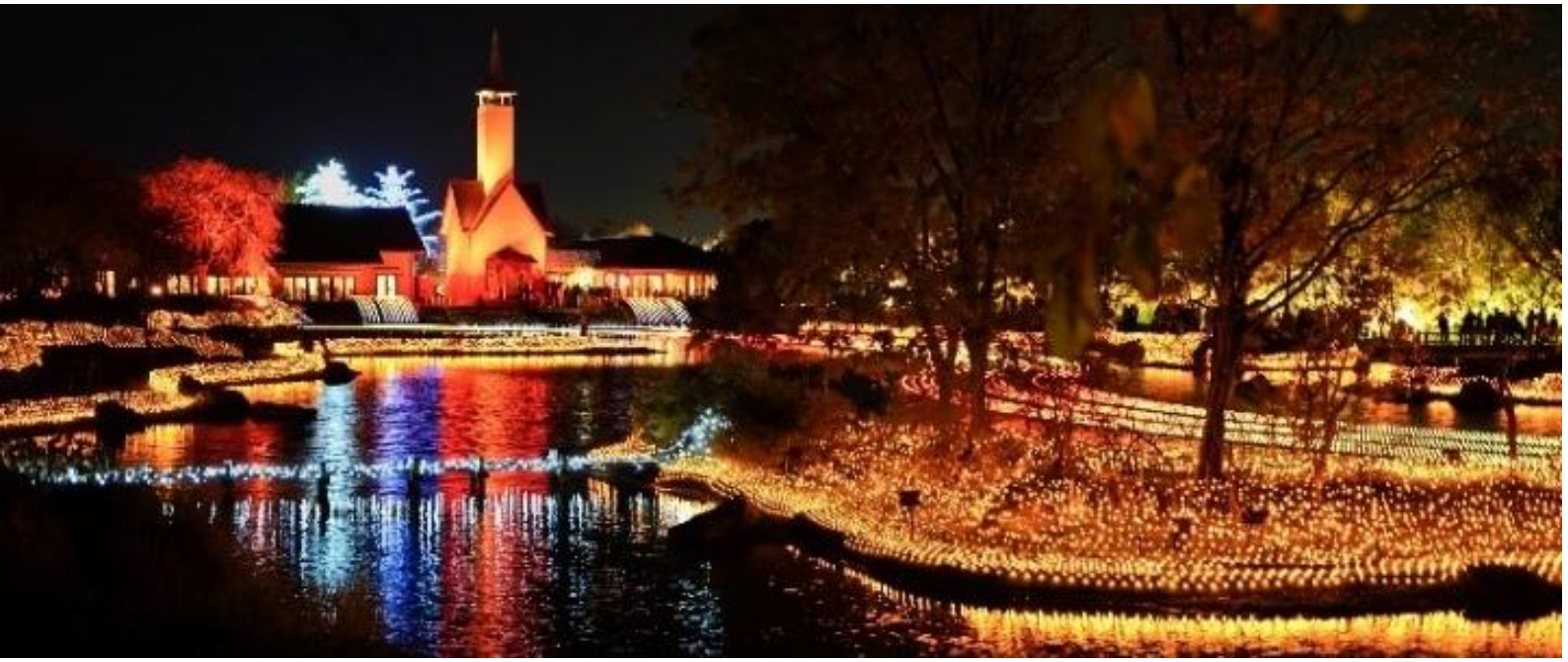

วันที่หนึ่ง ท่าอากาศยานนานาชาติดอนเมือง ประเทศไทย

22.00 น. พร้อมกันที่ ณ ท่าอากาศยานนานาชาติดอนเมือง ประเทศไทย อาคารผู้โดยสารระหว่างประเทศขาออก ชั้น 3 เคาน์เตอร์สายการบิน AIR ASIA X (XJ) มีเจ้าหน้าที่ของบริษัทฯ คอยอำนวยความสะดวกก่อนขึ้นเครื่อง

วันที่สอง ท่าอากาศยานนานาชาติดอนเมือง ประเทศไทย – ท่าอากาศยานนานาชาติคันไซ ประเทศญี่ปุ่น – โอซาก้า – ย่านชินไซบาชิถ่ายภาพกับป้ายไฟกูลิโกะ – เกียวโต – วัดคินคะคุจิ – จังหวัดมิเอะ – ชมงานไฟ Nabana No Sato Winter Illumination – จังหวัดกิฟุ

🍽 อาหาร เที่ยง, เย็น

10.40 น. เดินทางสู่ ประเทศญี่ปุ่น โดยสายการบิน AIR ASIA X (XJ) เที่ยวบินที่ XJ612 *(ค่าทัวร์ไม่รวมค่าอาหารบนเครื่อง บนเครื่องมีจำหน่าย)*

09.15 น. เดินทางถึง ท่าอากาศยานนานาชาติคันไซ ประเทศญี่ปุ่น *(เวลาท้องถิ่นเร็วกว่าประเทศไทย 2 ชั่วโมง กรุณาปรับนาฬิกา ของท่านเป็นเวลาท้องถิ่น เพื่อความสะดวกในการนัดหมาย)* นำท่านผ่านพิธีตรวจคนเข้าเมืองและศุลกากร สำคัญ!!! ประเทศญี่ปุ่นไม่อนุญาตให้นำอาหารสด จำพวก เนื้อสัตว์ พืช ผัก ผลไม้ เข้าประเทศ หากฝ่าฝืนจะมีโทษจับและปรับ เดินทางสู่ **โอซาก้า (Osaka)** *(ใช้เวลาเดินทางโดยประมาณ 1 ชั่วโมง)* เป็นเมืองที่มีขนาดเศรษฐกิจใหญ่เป็นอันดับ 2 เป็นจุดหมายของใครหลายๆคน เป็นเมืองที่น่าตื่นเต้นและมีสีสัน สามารถสัมผัสวัฒนธรรมญี่ปุ่นแบบดั้งเดิม อาหารอร่อย ผู้คนเป็นมิตร และสถานที่ท่องเที่ยวน่าสนใจ ✨ **สัมผัสเสน่ห์ที่ไม่เคยจืดจาง ณ** ย่านชินไซบาชิ (Shinsaibashi) **แล้วไปโพสต์ท่าถ่ายภาพสุดจี้งกับคุณลุงกูลิโกะ** 🏃สุดปัง! วาร์ปสู่ย่านช้อปปิ้งที่มันส์ที่สุดในญี่ปุ่น! **Shinsaibashi** ถนนสายละลายทรัพย์ที่รวมร้านค้าชื่อดังและร้านอาหารระดับตำนานไว้เพียบ เดินชิลล์ๆ ช้อปเพลินๆ กว่า 600 เมตร ก่อนพุ่งตัวไปที่สะพานเอบิซึบาชิ (Ebisubashi Bridge) เพื่อแชะภาพกับ ป้ายไฟ Glico LED ในตำนาน แลนด์มาร์คอายุกว่า 70 ปีที่ยังคงความเก๋าและเป็นหัวใจสำคัญของเมืองโอซาก้า ใครอยากได้รูปโปรไฟล์ใหม่ที่ตะโกนว่า 'อยู่ญี่ปุ่น!' ต้องมาพิกัดนี้เท่านั้น!



เที่ยง 🍽 รับประทานอาหารเที่ยง (มื้อที่1) **เมนูพิเศษ ชาบูบุฟเฟ่ต์ (Shabu buffet)**

Highlight! เป็นอีกหนึ่งประสบการณ์ที่ไม่ควรพลาด ชาบูสไตล์ญี่ปุ่นจะเน้นคุณภาพของเนื้อสัตว์และผักสด เสิร์ฟพร้อมน้ำซุปร้อนๆ รสชาติกลมกล่อมและน้ำจิ้มที่มีเอกลักษณ์ คงจะรู้สึกดีไม่น้อย





เดินทางสู่ **เกียวโต (Kyoto)** *(ใช้เวลาเดินทางประมาณ 1 ชั่วโมง)* มีความสำคัญในฐานะอดีตเมืองหลวงที่รุ่งเรืองอย่างยาวนานร่วมหนึ่งพันปี เป็นเสมือนจุดกำเนิดของความเป็นญี่ปุ่นที่ทุกคนรู้จัก ทั้งวัดวาอารามศาลเจ้าเก่าแก่ เกอิชา และย่านเมืองเก่าที่เรียงรายด้วยบ้านเรือนไม้ **ชมความสวยงาม** วัดคินคะคุจิ (Kinkakuji) ก็เรียกว่า **"วัดทอง (Golden Pavilion)"** แลนด์มาร์กห้ามพลาดแห่งเกียวโต โดดเด่นด้วยตัวอาคารไม้ 3 ชั้นที่หุ้มด้วยทองคำเปลว บริสุทธิ์สะท้อนเงาเหนือน้ำอย่างงดงาม ด้านในเป็นที่ประดิษฐานพระพุทธรูปและรูปปั้นของโชกุนอาชิกางะ โยชิมิตสึ ซึ่งในอดีตที่นี่เคยเป็นที่พำนักของชามูไรมาก่อน และถ้าสังเกตดี ๆ บนยอดหลังคาจะมีรูปปั้นนกฟีนิกซ์สีทองอร่ามคอยปกปักรักษาอยู่ (ค่าทัวร์รวมค่าเข้าชมวัด) (*กรณีการร่วงโรยของหิมะ ไวหรือช้า ปริมาณมากหรือน้อย ทั้งนี้ขึ้นอยู่กับสภาพอากาศในแต่ละปี)



หมายเหตุ: **วัดและศาลเจ้า** ในช่วงวันหยุดเทศกาล อาจทำให้เกิดเหตุการณ์การจราจรติดขัดใช้เวลานานกว่าปกติที่จะเข้าถึงสถานที่นั้นๆ หรือประกาศปิดถนนเส้นทางสัญจร รวมไปถึงการกำหนดห้ามนำรถบัสขนาดใหญ่เข้าพื้นที่ ทั้งนี้ทางบริษัทฯ ขอสงวนสิทธิ์ปรับโปรแกรมตามความเหมาะสมโดยคำนึงถึงความปลอดภัยของท่านเป็นหลัก โดยไม่แจ้งให้ท่านทราบล่วงหน้าทุกกรณี

****กรณีที่ไม่สามารถไปวัดคินคะคุจิ (Kinkakuji)** เนื่องจากการจราจรติดขัด ที่จอดรถไม่เพียงพอ ภัยพิบัติทางธรรมชาติหรือเหตุขัดข้องอื่นใดก็ตาม ทางบริษัทฯ ขอสงวนสิทธิ์ปรับเปลี่ยนสถานที่ตามความเหมาะสม โดยคำนึงถึงความปลอดภัยของท่านเป็นหลักและไม่แจ้งให้ท่านทราบล่วงหน้าทุกกรณี

นำท่านเดินทางสู่ **จังหวัดมิเอะ (Mie Prefecture)** *(ใช้เวลาเดินทางโดยประมาณ 1.30 ชั่วโมง)* ที่นี่ถือว่าเป็น ดินแดนแห่งจิตวิญญาณ ธรรมชาติ และอาหารอันเลิศรส 📸 **เตรียมกล้องให้พร้อมแล้วไปเดินสับไปถ่ายรูปที่** Nabana No Sato Winter Illumination (ค่าทัวร์รวมค่าเข้าชม) เตรียมตื่นตะลึงกับงานประดับไฟ **อิลลูมิเนชันอันยิ่งใหญ่** ที่ **Nabana no Sato**! 💖 เนรมิตพื้นที่สวนดอกไม้ให้กลายเป็นทะเลดาวด้วยหลอดไฟ LED นับล้านดวง เช็กอินอุโมงค์ไฟซิกเนเจอร์ และการแสดงแสงสีเสียงระดับเวิลด์คลาส ท่ามกลางบรรยากาศสุดโรแมนติกที่ห้ามพลาด โรแมนติกสุดๆ! นี่คือเสน่ห์เฉพาะที่หาไม่ได้จากที่ไหน! (*กรณีที่งานประดับไฟเปิดจัดแสดงไฟช้ากว่าเวลาปกติ จนทางทัวร์ไม่สามารถรอเวลาได้ จะขอทำการปรับพาเข้าชมสวนดอกไม้ของ Nabana no Sato แทน โดยไม่แจ้งให้ท่านทราบล่วงหน้าทุกกรณี)

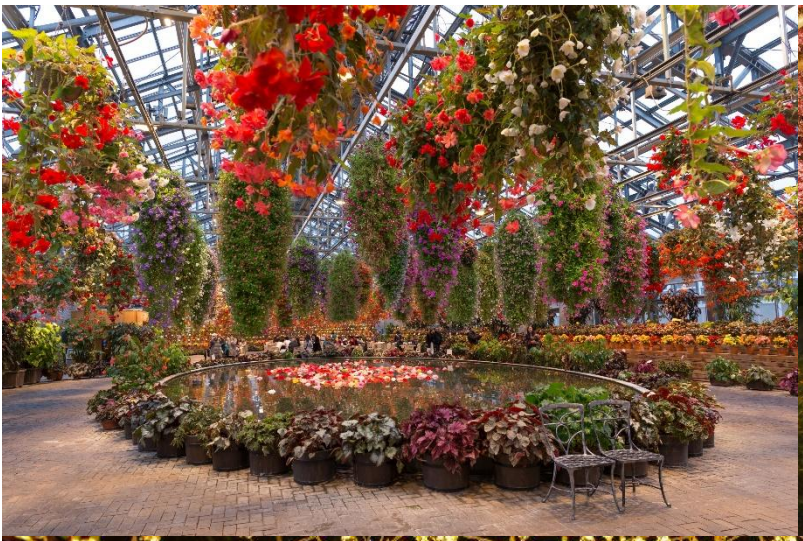

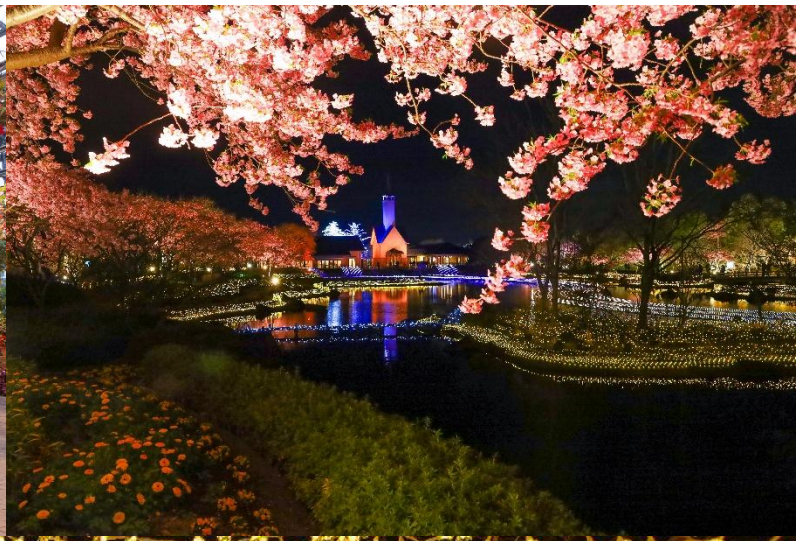



เดินทางสู่**จังหวัดกิฟุ (Gifu)** *(ใช้เวลาเดินทางโดยประมาณ 30 นาที)* เป็นเมืองที่มีธรรมชาติอันอุดมสมบูรณ์ พื้นที่ส่วนใหญ่ถูกล้อมรอบด้วยภูเขาและแม่น้ำ อีกทั้งยังมีวัฒนธรรมโบราณที่สืบทอดต่อกันมา บ้านทรงโบราณที่ยังคงหลงเหลืออยู่มาจนถึงปัจจุบัน เป็นเมืองที่มีเสน่ห์ในตัวเองอย่างมาก

เย็น 🍽 รับประทานอาหารเย็น (มื้อที่2)

ที่พัก : Hotel Koyo 3* หรือระดับและเมืองใกล้เคียงกัน

(ชื่อโรงแรมที่ท่านพัก ทางบริษัทจะทำการแจ้งพร้อมใบนัดหมาย 5-7 วัน ก่อนเดินทาง)

หมายเหตุ: *กรณีที่ไม่สามารถเข้าพักจังหวัดกิฟุ(Gifu) ได้ ทางบริษัทฯ ปรับไป พักที่เมืองนาโกย่า (Nagoya) หรือ จังหวัดไอจิ (Aichi) แทนโดยไม่แจ้งให้ท่าน ทราบล่วงหน้าทุกกรณี

วันที่สาม จังหวัดกิฟุ – หมู่บ้านมรดกโลกชิราคาวาโกะ – จังหวัดโทยาม่า – จุดชมวิวชายฝั่งอามาฮาราชิ – ปราสาทโทยาม่า

🍽 อาหาร เช้า, เที่ยง

เช้า 🍽 รับประทานอาหารเช้า ณ โรงแรม (มื้อที่3)

🏠 **เช็กอินหมู่บ้านในฝัน! สถานที่ชื่อดังของญี่ปุ่น** หมู่บ้านมรดกโลกชิราคาวาโกะ (Shirakawa-go) *(ใช้เวลาเดินทางโดยประมาณ 2 ชั่วโมง)* **พิกัดมรดกโลกที่สวยตะโกนตลอดปี** 📸⛩ เปลี่ยนวันธรรมดาให้กลายเป็นทริปสุด Exclusive ในหมู่บ้านโบราณท่ามกลางอ้อมกอดแห่งขุนเขาจังหวัดกิฟุ! ตื่นตากับบ้านทรงมือพนมอายุเก่าแก่กว่า 3 ศตวรรษ ชมความประณีตของสถาปัตยกรรมระดับโลก และซึมซับวิถีชีวิตสุดคลาสสิกผ่านพิพิธภัณฑ์พื้นบ้าน จะสายกินหรือสายช้อปก็ฟิน เพราะมีทั้งร้านอาหารและไอเทมแฮนด์เมดเพียบ อิสระให้คุณรัวชัตเตอร์เก็บความประทับใจกับความ Unseen ที่หาไม่ได้จากที่ไหน! (*กรณีการร่วงโรยของหิมะ ไวหรือช้า ปริมาณมากหรือน้อย ทั้งนี้ขึ้นอยู่กับสภาพอากาศในแต่ละปี)

Highlight! บ้านทรงกัสโซ่ หรือ กัสโซซึริคุ คือบ้านหลังคาสามเหลี่ยมสูง ตัวบ้านไม่มีการตอกตะปู แต่ใช้วิธีการเข้าไม้ เข้าลิ่ม เข้าเดือย และใช้การมัดแทน





หมายเหตุ: กรณีที่ไม่สามารถเดินทางไปยังหมู่บ้านมรดกโลกชิราคาวาโกะ (Shirakawa-go) ได้ เนื่องจากปัญหาการจราจร การปิดเส้นทางจราจร ภัยพิบัติทางธรรมชาติ หรือเหตุสุดวิสัยอื่นใด ทางบริษัทฯ ขอสงวนสิทธิ์ในการปรับเปลี่ยนโปรแกรมตามความเหมาะสม โดยจะคำนึงถึงความปลอดภัยและความสะดวกของท่านเป็นสำคัญ ทั้งนี้ อาจไม่ได้แจ้งให้ทราบล่วงหน้าทุกกรณี

เที่ยง 🍽 รับประทานอาหารเที่ยง (มื้อที่4)

นำท่านเดินทางสู่ **จังหวัดโทยาม่า (Toyama)** *(ใช้เวลาเดินทางประมาณ 1.30 ชม.)* จุดเชื่อมต่อที่สมบูรณ์แบบ ที่มีวิวระดับ Unseen จนได้ชื่อว่าเป็น "อัญมณีเม็ดงาม" ของฝั่งทะเลญี่ปุ่น ส่วนผสมที่ลงตัวระหว่างความอลังการของเทือกเขาเจแปนแอลป์ และอาหารทะเลที่สดที่สุดในญี่ปุ่น 🌊**เน้นฟีลลิ่ง สโลว์ไลฟ์ และความละมุน แต่สวยจนลืมหายใจ** จุดชมวิวชายฝั่งอามาฮาราชิ (Amaharashi Coast.) *(ใช้เวลาเดินทางประมาณ 30 นาที.)* สัมผัสความมหัศจรรย์ระดับ Unseen จุดชมวิวที่สวยติดอันดับต้นๆ ของญี่ปุ่น! ตื่นตาตื่นใจกับภาพภาพหาดูยากของ **โขดหินยักษ์กลางทะเล** ที่มีฉากหลังเป็น **เทือกเขาเจแปนแอลป์** สูงเสียดฟ้าปกคลุมด้วยหิมะขาวโพลน (ในวันที่อากาศดีจะมีโอกาสได้พบ) ความงามที่ลงตัวระหว่างเกลียวคลื่นสีน้ำเงินและยอดเขาหิมะนี้ คือเสน่ห์ที่ทำให้ช่างภาพทั่วโลกต้องมนตรา





🏯🍃 **สัมผัสความยิ่งใหญ่<u>ด้านนอก</u>ของ** ปราสาทโทยาม่า (Toyama Castle) *(ใช้เวลาเดินทางประมาณ 1 ชั่วโมง)* แลนด์มาร์คสีขาวสง่าท่ามกลางสวนสวยใจกลางเมือง เดินเล่นพักผ่อนในสวนประวัติศาสตร์ชมแมกไม้นานาพันธุ์ที่ล้อมรอบคูเมืองโบราณ (เข้าฟรี!) หรือเลือกเข้าชมพิพิธภัณฑ์ภายในปราสาทเพื่อย้อนรอยอดีตและชมวิวเมืองจากมุมสูง (ค่าเข้าชมประมาณ 210 เยน) และยังมีร้านมัตสึคาวะ ชายะ หากใครอยากนั่งพักชิลๆ ปล่อยตัวปล่อยใจ ก็มีคาเฟ่ที่คุณสามารถเพลิดเพลินกับขนม

หวานและอาหารเบาๆ เช่น กาแฟ ขนมตามฤดูกาลบต่างๆ พิกัดเดียวที่ให้คุณครบทั้งธรรมชาติ ประวัติศาสตร์ และศิลปะ เป็นการพักผ่อนที่ลงตัว (ค่าทัวร์ไม่รวมค่าเข้าชมสถานที่และกิจกรรมต่างๆ)



เย็น อิสระอาหารเย็น ตามอัธยาศัย เพื่อไม่เป็นการรบกวนเวลาของท่าน
ที่พัก : Hotel Enoe Toyama / Hotel Route INN Imizu 3* หรือระดับและเมืองที่ใกล้เคียงกัน
(ชื่อโรงแรมที่ท่านพัก ทางบริษัทจะทำการแจ้งพร้อมใบนัดหมาย 5-7 วัน ก่อนเดินทาง)

*กรณีที่เข้าพัก Hotel Enoe Toyama บริเวณใกล้เคียงจะมีร้านสะดวกซื้อ และร้านอาหารท้องถิ่น
กรณีที่พัก Hotel Route INN Imizu บริเวณใกล้เคียงจะมี ซูเชอร์มาร์เก็ตท้องถิ่น หรือ Seven-Eleven ให้บริการ

วันที่สี่ จังหวัดโทยาม่า – จังหวัดนากาโน่ – Hakuba Iwatak Mountain Resort+Gondoa lift – Ao Lakeside Café – ทะเลสาบซูวะ – จังหวัดยามานาชิ – พักฟูจิออนเซ็น 🍽 อาหาร เช้า, เย็น

เช้า 🍽 รับประทานอาหารเช้า ณ โรงแรม (มื้อที่5)
นำท่านเดินทางสู่ **จังหวัดนากาโน่ (Nagano Prefecture)** *(ใช้เวลาเดินทางโดยประมาณ 2.30 ชั่วโมง)* เจ้าของฉายา 'หลังคาแห่งญี่ปุ่น' (Roof of Japan) ดินแดนที่โอบล้อมด้วยเทือกเขาแอลป์ญี่ปุ่นอันสูงชันและสง่างาม มอบประสบการณ์ท่องเที่ยวที่ของธรรมชาติได้อย่างสมบูรณ์แบบ **จุดชมวิวบนเขาที่โด่งดังจนต้องมาเห็นกับตาที่** Hakuba Iwatake Mountain Resort **พร้อมนั่ง** Gondora lift ขึ้นสู่จุดชมวิวบนภูเขาอิวาทาเกะ (Mt. Iwatake) ที่จะมอบทิวทัศน์สุดตระการตา 360 องศา ด้านบนมีไฮไลท์ระเบียง Hakuba Sanzan ที่สามารถ



ชมวิวภูเขาต้นไม้ หรือถ่ายภาพเก็บบรรยากาศ และยังมีกิจกรรมอื่นๆ เช่น ปั่นจักรยานเสือภูเขา หรือ Yoo-Hoo! SWING นั่งชิงช้าลอยฟ้าขนาดใหญ่ พร้อมทั้งยังมีร้านเบอเกอรี่คาเฟ่บริการ ท่านสามารถเลือกซื้อขนมหรือเครื่องดื่ม จิบชมวิว ทำให้ผ่อนคลายและดื่มด่ำกับธรรมชาติได้ดียิ่งขึ้น (ค่าทัวร์รวมค่าขึ้น Gondora lift ไม่รวมค่ากิจกรรมต่างๆ ในบริเวณ Hakuba Iwatake Mountain Resort)

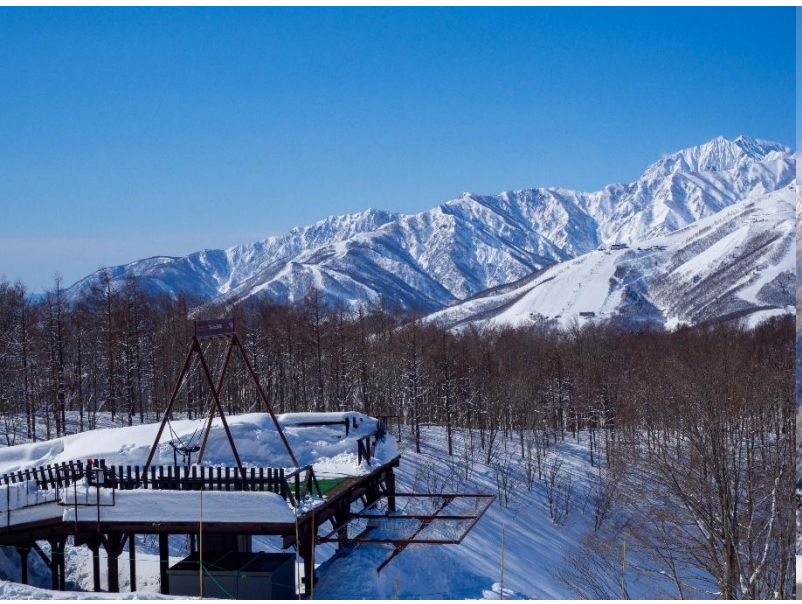

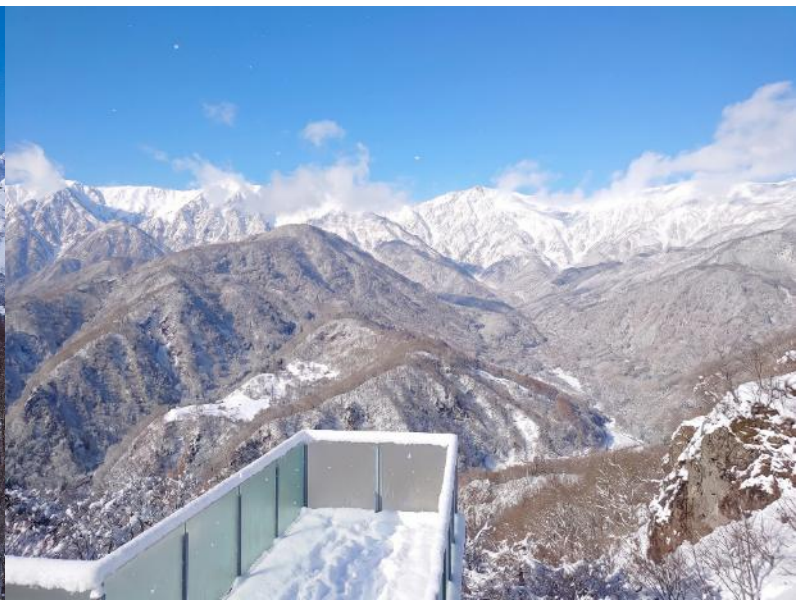

เที่ยง อิสระอาหารเที่ยง ตามอัธยาศัย เพื่อไม่เป็นการรบกวนเวลาของท่าน

🍰☕✨ **คาเฟ่ลับระดับพรีเมียมที่กำลังฮอตฮิต** Ao Lakeside Café *(ใช้เวลาเดินทางโดยประมาณ 30 นาที)* พิกัดสโลว์ไลฟ์เหนือระดับริมอ่างเก็บน้ำคุมะโนะ (Kumano River Dam) ประเทศญี่ปุ่น โดดเด่นด้วยดีไซน์มินิมอล เปิดรับวิวธรรมชาติท่ามกลางหุบเขาแบบ 360 องศา มอบความลักชัวรีและใกล้ชิดธรรมชาติแบบเอ็กซ์คลูซีฟ แถมเมนูยังรังสรรค์มาอย่างประณีต ทั้งกาแฟและเบเกอรี่โฮมเมดหน้าตาสวยสับถ่ายรูปขึ้นกล้องที่สุด (ค่าทัวร์ไม่รวมค่าอาหารและเครื่องดื่ม) 📸 **แวะชมวิว**ทะเลสาบซูวะ (Lake Suwa) *(ใช้เวลาเดินทางโดยประมาณ 1.30 ชั่วโมง)* ที่จุดพักรถจะสามารถชมวิวทะเลสาบแห่งนี้เป็นทะเลสาบที่เงียบสงบ เป็นต้นน้ำของแม่น้ำเทนยุ ซึ่งไหลผ่านเมืองโอคายะไปยังพื้นที่ต่างๆ และที่นี่ถือเป็นจุดพักรถที่ได้รับความนิยมมากที่สุด เนื่องจากมีทัศนียภาพที่สวยงาม และยังมีของฝาก ขนมและอาหารที่น่าสนใจ เช่น ร้านโซบะอาหารขึ้นชื่อของจังหวัดนากาโน่ โอยากิ (Oyaki) หรือ ขนมท้องถิ่นไส้ผักหรือไส้ถั่วต่างๆ รวมถึงกาแฟจาก Starbucks ก็มีคอยให้บริการ

Highlight! หลายคนอาจจะคุ้นหน้าคุ้นตา กับทะเลสาบซูวะ เพราะนี่คือ 1 ในฉากของอนิเมะชื่อดังเรื่อง Your Name



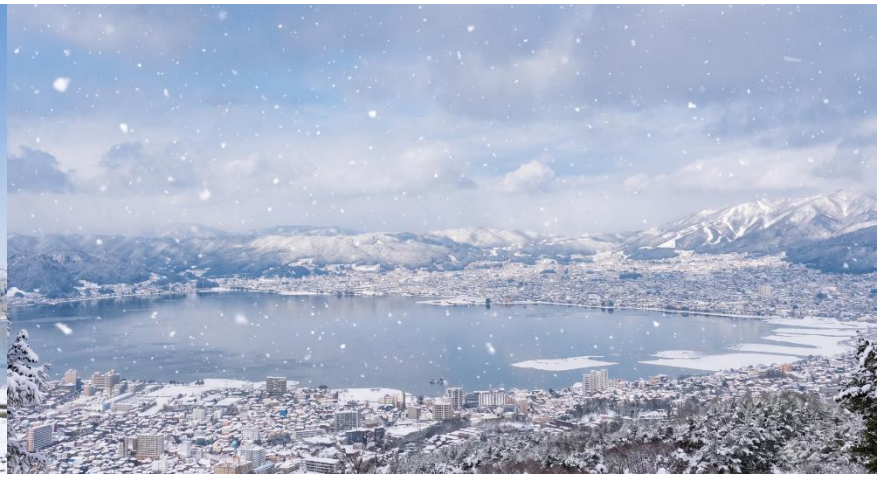

จากนั้นนำท่านเดินทางสู่ จังหวัดยามานาชิ (Yamanashi) *(ใช้เวลาเดินทางโดยประมาณ 2 ชั่วโมง)* เป็นที่รู้จักจากทัศนียภาพทางธรรมชาติที่สวยงาม รวมถึงภูเขาไฟฟูจิอันโดดเด่น หากมีโอกาสต้องมาสักครั้ง

เย็น 🍽 รับประทานอาหารเย็น (มื้อที่6) พิเศษบุฟเฟ่ต์ขาปู!! *ชนิดของขาปูขึ้นอยู่กับการนำเข้าของโรงแรม*



Highlight! 🦀 Buffet ขาปู เตรียมพบกับไฮไลต์ ดื่มด่ำกับรสชาติความสดที่เป็นเอกลักษณ์ของญี่ปุ่น มาพิชิตความอร่อยที่เหล่าคนรักปูต้องยอมสยบ!





Highlight! ♨ 🍶 ผ่อนคลายกายใจกับ ออนเซ็น (Onsen) น้ำแร่ธรรมชาติ ปรนนิบัติผิวพรรณให้เปล่งปลั่ง พร้อมชาร์จพลังจากการเดินทางในบรรยากาศสุดเอ็กซ์คลูซีฟสงบ 🥊 🚀











ที่พัก : Fujisan Garden Hotel 3* หรือระดับและเมืองที่ใกล้เคียงกัน
(ชื่อโรงแรมที่ท่านพัก ทางบริษัทจะทำการแจ้งพร้อมใบนัดหมาย 5-7 วัน ก่อนเดินทาง)
กรณีที่พักจังหวัดยามานาชิเต็ม ทางบริษัทฯ ขอสงวนสิทธิ์ปรับไปพักจังหวัดชิซุโอกะแทน โดยไม่แจ้งให้ท่านทราบล่วงหน้าทุกกรณี

วันที่ห้า จังหวัดยามานาชิ – หมู่บ้านโอชิโนะฮักไก – Duty Free –โตเกียว – ย่านชินจูกุ – นาริตะ

🍽 อาหาร เช้า, เที่ยง

เช้า 🍽 รับประทานอาหารเช้า ณ โรงแรม (มื้อที่7)

💧 **มนต์เสน่ห์แห่งมรดกโลก 1,200 ปี** หมู่บ้านโอชิโนะฮักไก (Oshino Hakkai Village) *(ใช้เวลาเดินทางโดยประมาณ 30 นาที)* **แลนด์มาร์คสุด Unseen** ตื่นตาไปกับบ่อน้ำศักดิ์สิทธิ์ทั้ง 8 บ่อ ที่ใสราวกระจกจนมองเห็นน้องปลาว่ายไปมา น้ำในบ่อเหล่านี้คือหิมะบนยอดฟูจิที่ละลายและผ่านการกรองโดยชั้นหินลาวาตามธรรมชาตินานกว่า 80 ปี จนกลายเป็นน้ำที่บริสุทธิ์และมีอายุตำนานยาวนานกว่า 1,200 ปี! เดินเล่นชิลๆ ท่ามกลางบ้านพักสไตล์ญี่ปุ่นโบราณ โดยมีภูเขาไฟฟูจิตั้งตระหง่านเป็นฉากหลัง บอกเลยว่ามุมนี้ถ่ายรูปสวยสลบ!







Highlight!

🍡🔥 Street Food Must-Try "คุสะโมจิย่าง"(Yaki Kusamochi) โมจิสีเขียวผสมหญ้าโยโมกิสอดไส้ถั่วแดง ย่างร้อนๆ หอมกลิ่นเตาถ่าน ซึ่งเป็นของดีซิกเนเจอร์ประจำหมู่บ้านที่ใครมาก็ห้ามพลาด



ช้อปปิ้งที่ Duty free แหล่งช้อปปลอดภาษี ที่รวบรวมสินค้าราคาพิเศษ และมีชื่อเสียงที่เห็นแล้วต้องรู้ว่ามาจากประเทศญี่ปุ่นเช่น โฟมถ่านหินฟูเขาไฟ วิตามิน อาหารเสริม ครีมต่างๆ ขนมญี่ปุ่นหลากหลายชนิด รวมไปถึงชาเขียวผลิตภัณฑ์ขึ้นชื่อของญี่ปุ่น

เที่ยง 🍽 รับประทานอาหารเที่ยง (มื้อที่8) **เมนูพิเศษ ปิ้งย่าง Yakiniku Set**

Highlight! Yakiniku... สวรรค์ที่คนรักปิ้งย่างต้องยอมสยบ! 🍖 ✨ ลองนึกภาพเนื้อต่างๆ ย่างจนส่งกลิ่นหอมฟุ้ง จิ้มซ้ำกับน้ำจิ้มสูตรลับ ท่ามกลางบทสนทนาที่สนุกสนานกับคนรู้ใจ บอกเลยว่านี่คือ Moment ที่ฮีลใจและฟินที่สุดของวันจริงๆ



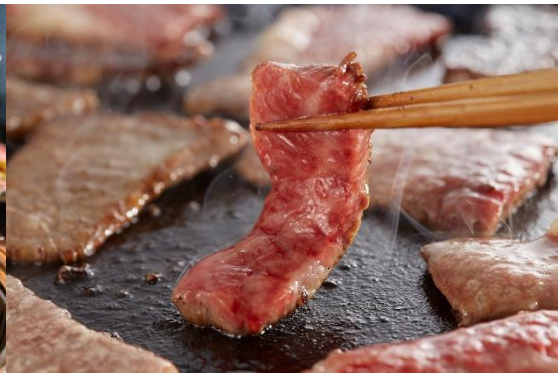

นำท่านเดินทางสู่ โตเกียว (Tokyo) *(ใช้เวลาเดินทางโดยประมาณ 2 ชั่วโมง)* เป็นเมืองที่เป็นแหล่งรวมร้านค้า ร้านอาหาร และแหล่งท่องเที่ยวที่สวยงามไว้มากมาย 🎉 **เช็คอินไอเท็มเด็ดศูนย์รวมแฟชั่น** ย่านชินจูกุ (Shinjuku) แหล่งช้อปปิ้งขนาดใหญ่ใจกลางเมืองหลวงโตเกียว สามารถเลือกชมและซื้อสินค้ามากมาย อาทิเช่น เครื่องใช้ไฟฟ้า, กล้องถ่ายรูป, นาฬิกา, เสื้อผ้า, รองเท้า และเครื่องสำอางแบรนด์ต่างๆ เช่น KOSE, SHISEDO, KANEBO, SK II และอื่นๆ อีกมากมาย หรือร้าน100เยน (อยู่ตึก PEPE ชั้น 8) ซึ่งสินค้าทุกอย่างภายในร้านจะราคา 100 เยน เท่ากันหมด หรือเป็นร้านดองกี้และร้านมัตสึโมโต้ที่รวมสินค้า ที่ขายสินค้าราคาถูกสารพัดอย่างเอาไว้

🎁 Must-Eat พิกัด แนะนำ ถ้า ไปแล้วต้องลองชิม

🍣 **1. Numazuko (ซูชิจานหมุนเกรดพรีเมียม)** ถ้าอยากกินซูชิสดๆ ในราคาที่จับต้องได้ ต้องที่นี่! จุดเด่นคือหน้าซูชิที่ล้นจนมองไม่เห็นข้าว และมีเมนูหายากอย่าง "อูนิ" หรือ "กรรเชียงปู" ในราคาเป็นมิตร

- **พิกัด:** ใกล้สถานี Shinjuku ทางออก East Exit

🍜 **2. Ichiran Ramen (ราเมงข้อสอบ)** สาขาชินจูกุคือหนึ่งในสาขาที่คึกคักที่สุด แม้จะมีหลายที่แต่การได้นั่งกินในตู้ไม้ส่วนตัวที่นี่ให้ฟีลลิ่งดั้งเดิมสุดๆ

- **พิกัด:** มีหลายจุดในชินจูกุ (แนะนำสาขาใกล้สถานี Shinjuku-sanchome)

🍢 **3. Omoide Yokocho (ตรอกความทรงจำ / ตรอกแมลงสาบ)** ย่านปิ้งย่าง (Yakitori) สุดคลาสสิกในซอยแคบๆ ที่เต็มไปด้วยเสน่ห์ยุคโชวะ แนะนำให้หาร้านที่มีเตาถ่าน นั่งจิบเครื่องดื่มเย็นๆ คู่กับไก่ย่างร้อนๆ ได้บรรยากาศ Local สุดๆ

- **พิกัด:** ด้านหลังสถานี Shinjuku ทางออก West Exit

🍖 4. **Katsukura (ทงคัตสึระดับตำนาน)** หมูทอดทงคัตสึที่ใช้หมูคุณภาพเยี่ยม แป้งบางกรอบ และจุดเด่นคือการให้เราบดงาเองเพื่อผสมกับซอสสูตรพิเศษ หอมฟุ้งไปทั้งโต๊ะ

- พิกัด: ตึก Takashimaya Times Square ชั้น 14

🍯 **5. Aiya (พุดดิ้งและขนมหวานญี่ปุ่น)** สำหรับสายหวาน ต้องพุดดิ้งชาเขียวหรืออานมิทสึที่ร้านเก่าแก่แห่งนี้ รสชาติละมุน ไม่หวานตัดขา ให้ความรู้สึกถึงขนมญี่ปุ่นขนานแท้

- **พิกัด:** ตึก Shinjuku Marui Honkan

– พิกัดร้านอาจมีการเปลี่ยนแปลง –



Highlight! ตามรอยแมว 3 มิติตั้งอยู่บนตึก Cross Shinjuku Vision ที่ ดูเหมือนจริง มีชีวิตชีวา และสามารถเห็นได้ตั้งแต่เวลาประมาณ 7.00 น. จนถึง 1.00 น. ทุกวัน



เดินทางสู่เมือง **นาริตะ(Narita)** *(ใช้เวลาเดินทางโดยประมาณ 1 ชั่วโมง)* ถือว่ามีสถานที่ท่องเที่ยวหลากหลาย จะวัดที่มีประวัติศาสตร์อันยาวนาน แหล่งช้อปปิ้งแฟชั่น หรือของใช้ ที่พัก รวมไปถึงอาหารทั้งคาวหวานสไตล์ญี่ปุ่น อีกทั้งยังมีร้านขายของฝาก รวมครบจนถือว่าเป็นเสน่ห์ของเมืองนี้เลยทีเดียว

เย็น อิสระอาหารเย็น ตามอัธยาศัย เพื่อไม่เป็นการรบกวนเวลาของท่าน
ที่พัก : Narita Gateway Hotel 3* หรือระดับและเมืองใกล้เคียงกัน
(ชื่อโรงแรมที่ท่านพัก ทางบริษัทจะทำการแจ้งพร้อมใบนัดหมาย 5-7 วันก่อนเดินทาง)

กรณีที่ได้พัก Narita Gateway Hotel แนะนำให้ท่านอิสระท่องเที่ยวตามอัธยาศัยหลังเช็คอินที่พักใกล้สนามบินนาริตะแค่เพียง 10-15 นาที ให้ท่านสนุกกับมื้อค่ำและช้อปปิ้งของฝากที่ **AEON Mall Narita** จุดเช็คอินสุดฮิตที่รวมร้านอาหารและสินค้าแบรนด์ดังไว้ครบครัน (เดินทางง่ายเพียง 10 นาทีโดยแท็กซี่ (ค่าทัวร์ *ไม่รวม* ค่าโดยสาร))

ที่สำคัญ Shuttle Bus ฟรี ทั้งรถรับ-ส่งสนามบิน (ฟรี) และ เส้นทาง โรงแรม ↔ ห้าง Aeon Mall Narita (ฟรี)
หมายเหตุ: รอบบริการรถรับ-ส่งอาจมีการเปลี่ยนแปลงตามนโยบายของโรงแรม โปรดตรวจสอบเวลาที่แน่นอนอีกครั้ง ณ จุดให้บริการ ทั้งนี้เนื่องจากเป็นบริการสาธารณะร่วมกับโรงแรมอื่น กรณีที่นั่งเต็มในรอบที่ต้องการ ท่านสามารถรอใช้บริการในรอบถัดไป โดยบริษัทฯ ไม่สามารถรับรองการสำรองที่นั่งในทุกรอบการเดินรถได้

วันที่หก ท่าอากาศยานนานาชาตินาริตะ ประเทศญี่ปุ่น – ท่าอากาศยานนานาชาติดอนเมือง ประเทศไทย
🍽 อาหาร เช้า

เช้า 🍽 รับประทานอาหารเช้า ณ โรงแรม (มื้อที่9) *หรือบริการอาหาร แบบกล่อง SET BOX กรณีที่ พักอยู่ห่างจากสนามบินหรือกรณีห้องอาหารโรงแรมเปิดช้า*

06.30 น. นำท่านเดินทางสู่ ท่าอากาศยานนานาชาตินาริตะ ประเทศญี่ปุ่น เพื่อเตรียมตัวเดินทางกลับ ประเทศไทย

09.15 น. เดินทางสู่ ท่าอากาศยานนานาชาติดอนเมือง ประเทศไทย โดยสายการบิน AIR ASIA X (XJ) เที่ยวบินที่ XJ600 *(ค่าทัวร์ไม่รวมค่าอาหารบนเครื่อง บนเครื่องมีจำหน่าย)*

14.45 น. เดินทางถึง ท่าอากาศยานนานาชาติดอนเมือง ประเทศไทย โดยสวัสดิภาพ

****

หมายเหตุ: รายการทัวร์สามารถเปลี่ยนแปลงได้ตามความเหมาะสม เนื่องจากสภาวะอากาศ, การเมือง, สายการบิน การจราจร ช่วงเทศกาลหรือวันหยุดของญี่ปุ่น เป็นต้น โดยมิต้องแจ้งให้ทราบล่วงหน้า โดยทางผู้จัดจะปรับเปลี่ยนโดยคำนึงถึงผลประโยชน์ของท่านเป็นหลัก เพื่อให้ท่านท่องเที่ยวได้ครบถ้วนตามโปรแกรม

*เนื่องจากโปรแกรมทัวร์เป็นช่วงฤดูหนาว การสัมผัสความงดงามของธรรมชาติ การตกของหิมะ ไวหรือช้าละปริมาณมากหรือน้อย ทั้งนี้ขึ้นอยู่กับสภาพอากาศในแต่ละปี
** เนื่องจากโปรแกรมอยู่ในช่วงคาบเกี่ยวเทศกาลปีใหม่ สถานที่ท่องเที่ยวและร้านค้าต่าง ๆ อาจมีปรับเปลี่ยนเวลาทำการ โดยให้บริการเร็วขึ้น หรือเปิดล่าช้าลง ทั้งนี้ ขึ้นอยู่กับนโยบายของแต่ละสถานที่



*การบริการของรถบัสนำเที่ยวญี่ปุ่น ตามกฎหมายของประเทศญี่ปุ่นนั้น สามารถให้บริการสูงสุดวันละไม่เกิน 11 ชั่วโมง และไม่สามารถขอเพิ่มเวลาใช้บริการรถบัสนำเที่ยวได้ โดยมัคคุเทศก์และคนขับจะเป็นผู้บริหารเวลาตามความเหมาะสม จึงขอสงวนสิทธิ์ในการปรับเปลี่ยนเวลาท่องเที่ยวตามสถานที่ในโปรแกรมการเดินทาง

** ตามกฎหมายของประเทศญี่ปุ่นนั้น สามารถให้บริการสูงสุดวันละไม่เกิน 11 ชั่วโมง **กรณีที่คนขับรถไม่ได้พักโรงแรมเดียวกับกรุ๊ปทัวร์ หรือ คนขับรถต้องนำรถส่งกลับบริษัทฯ จะสามารถให้บริการกรุ๊ปทัวร์ในวันนั้นๆ ได้สูงสุด 10 ชั่วโมง เท่านั้น** เพื่อเป็นการเผื่อเวลาให้คนขับรถถึงที่หมายปลายทางนั้นๆ แล้วเวลารวมทั้งสิ้นไม่เกินเวลา 11 ชม. ตามที่กฎหมายกำหนดบังคับ

ประกาศสำคัญ: รับเฉพาะผู้มีวัตถุประสงค์เพื่อการท่องเที่ยวเท่านั้น ค่าทัวร์ที่จ่ายให้กับผู้จัด เป็นการชำระแบบจ่ายชำระขาดและผู้จัดได้ชำระให้กับสายการบินและสถานที่ต่างๆ แบบชำระขาดเช่นกันก่อนออกเดินทาง ฉะนั้นหากท่านไม่ได้ร่วมเดินทางหรือใช้บริการตามรายการไม่ด้วยสาเหตุใด หรือได้รับการปฏิเสธการเข้าหรือออกนอกเมืองจากประเทศในรายการ (ประเทศไทยและประเทศญี่ปุ่น) ทางผู้จัดขอสงวนสิทธิการคืนเงินสดส่วนใดๆ รวมทั้งค่าตั๋วเครื่องบินให้แก่ท่าน

เงื่อนไขการให้บริการ

► การเดินทางครั้งนี้จะต้องมีจำนวน 20 ท่านขึ้นไป กรณีไม่ถึงจำนวนดังกล่าว

- จะส่งจอยน์ทัวร์กับบริษัทที่มีโปรแกรมใกล้เคียงกัน
- หรือเลื่อน หรือยกเลิกการออกเดินทาง โดยทางบริษัทจะทำการแจ้งให้ท่านทราบล่วงหน้าก่อนการเดินทางประมาณ 10 วัน
- หรือขอสงวนสิทธิ์ในการปรับราคาค่าบริการเพิ่ม (ในกรณีที่ผู้เดินทางไม่ถึง 15 ท่าน และท่านยังประสงค์เดินทางต่อ) โดยทางบริษัทจะทำการแจ้งให้ท่านทราบก่อนล่วงหน้า

► ในกรณีที่ลูกค้าต้องออกตั๋วโดยสารภายในประเทศ กรุณาติดต่อเจ้าหน้าที่ของบริษัทฯ ก่อนทุกครั้ง มิฉะนั้นทางบริษัทจะไม่รับผิดชอบใดๆ ทั้งสิ้น

► การจองทัวร์และชำระค่าบริการ

- กรุณาชำระค่ามัดจำ ท่านละ 25,000 บาท กรุณาส่งสำเนาหน้าพาสปอร์ต พร้อมเอกสารชำระมัดจำค่าทัวร์
- ค่าทัวร์ส่วนที่เหลือชำระ 25-30 วันก่อนออกเดินทาง กรณีบริษัทฯ จำเป็นต้องออกตั๋วก่อนท่านจำเป็นต้องชำระค่าทัวร์ส่วนที่เหลือตามที่บริษัทกำหนดแจ้งเท่านั้น

สำคัญ สำเนาหน้าพาสปอร์ตผู้เดินทาง (จะต้องมีอายุเหลือมากกว่า 6 เดือนก่อนหมดอายุนับจากวันเดินทางไป-กลับและจำนวนหน้าหนังสือเดินทางต้องเหลือว่างสำหรับติดวีซ่าไม่ต่ำกว่า 3 หน้า) **กรุณาตรวจสอบก่อนส่งให้บริษัทมิฉะนั้นทางบริษัทจะไม่รับผิดชอบกรณีพาสปอร์ตหมดอายุ ** กรุณาส่งพร้อมหลักฐานการโอนเงินมัดจำ

เงื่อนไขการยกเลิก

- ยกเลิกก่อนการเดินทางตั้งแต่ 30 วันขึ้นไป คืนเงินค่าทัวร์โดยหักค่าใช้จ่ายที่เกิดขึ้นจริง
- ยกเลิกก่อนการเดินทาง 15-29 วัน ยึดเงิน 50% จากยอดที่ลูกค้าชำระมา และเก็บค่าใช้จ่ายที่เกิดขึ้นจริง(ถ้ามี)
- ยกเลิกก่อนการเดินทางน้อยกว่า 15วัน ขอสงวนสิทธิ์ยึดเงินเต็มจำนวน

*กรณีมีเหตุยกเลิกทัวร์ โดยไม่ใช่ความผิดของบริษัททัวร์ คืนเงินค่าทัวร์โดยหักค่าใช้จ่ายที่เกิดขึ้นจริง(ถ้ามี)

*ค่าใช้จ่ายที่เกิดขึ้นจริง เช่น ค่ามัดจำตั๋วเครื่องบิน โรงแรม ค่าวีซ่า และค่าใช้จ่ายจำเป็นอื่นๆ

กรณีจองทัวร์วันหยุดเทศกาล วันหยุดนักขัตฤกษ์ วันหยุดยาวต่อเนื่อง
หากได้มีการแจ้งยกเลิกทัวร์ ทางบริษัทฯ ขอสงวนสิทธิ์เก็บค่าทัวร์ทั้งหมด โดยไม่มีเงื่อนไขใดๆ ทั้งสิ้น

อัตราค่าบริการนี้ *รวม*

1. ค่าตั๋วโดยสารเครื่องบินไป-กลับ ชั้นประหยัดพร้อมค่าภาษีสนามบินทุกแห่งตามรายการทัวร์ข้างต้น *(ตั๋วกรุ๊ปไม่สามารถUpgradeที่นั่ง ได้ และต้องเดินทางไป-กลับพร้อมตั๋วกรุ๊ปเท่านั้นไม่สามารถเลื่อนวันได้)*
2. ค่าที่พักห้องละ 2-3 ท่าน ตามโรงแรมที่ระบุไว้ในรายการหรือ ระดับใกล้เคียงกัน

กรณีพัก 3 ท่านถ้าวันที่เข้าพักห้องโรงแรม ไม่มีห้อง TRP (3 ท่าน) อาจจำเป็นต้องแยกพัก 2 ห้อง (มีค่าใช้จ่ายพักเดี่ยวเพิ่ม) กรณีห้อง TWIN BED (เตียงเดี่ยว 2 เตียง) ซึ่งโรงแรมไม่มีหรือเต็ม ทางบริษัทขอปรับเป็นห้อง DOUBLE BED แทนโดยมิต้องแจ้งให้ทราบล่วงหน้า หรือ หากต้องการห้องพักแบบ DOUBLE BED (1 เตียงใหญ่) ซึ่งโรงแรมไม่มีหรือเต็ม ทางบริษัทขอปรับเป็นห้อง TWIN BED แทนโดยมิต้องแจ้งให้ทราบล่วงหน้า กรณีห้องพักในเมืองที่ระบุไว้ในโปรแกรมมีเทศกาลวันหยุด มีงานแฟร์ต่างๆ บริษัทขอจัดที่พักในเมืองใกล้เคียงแทน

3. ค่าอาหาร ค่าเข้าชม และ ค่ายานพาหนะทุกชนิด ตามที่ระบุไว้ในรายการทัวร์ข้างต้น
4. เจ้าหน้าที่บริษัท ฯ คอยอำนวยความสะดวกตลอดการเดินทาง
5. ค่าน้ำหนักกระเป๋า **สายการบิน AirAsia X (XJ) สัมภาระโหลดใต้ท้องเครื่อง ไม่เกิน 20 กิโลกรัมและ ถือขึ้นเครื่องได้ 7 กิโลกรัม** และค่าประกันวินาศภัยเครื่องบินตามเงื่อนไขของแต่ละสายการบินที่มีการเรียกเก็บ และกรณีสัมภาระเกินท่านต้องเสียค่าปรับตามที่สายการบินเรียกเก็บ **กรณีท่านมีความประสงค์จะซื้อน้ำหนักเพิ่ม กรุณาแจ้งพร้อมจองทัวร์หรือก่อนเดินทางอย่างช้า 10 วัน พร้อมชำระค่าน้ำหนัก** ซื้อน้ำหนักเพิ่ม 5 กก. ชำระเพิ่ม 700 บาท /เพิ่ม 10 กก. ชำระเพิ่ม 1,400 บาท/เพิ่ม 20 กก. ชำระเพิ่ม 3,500 บาท
6. ค่าประกันอุบัติเหตุตามกรมธรรม์วงเงิน 1,000,000 บาท ค่ารักษาพยาบาล ตามเงื่อนไขของบริษัทฯประกันภัยที่บริษัททำไว้ ทั้งนี้ย่อมอยู่ในข้อจำกัดที่มีการตกลงไว้กับบริษัทประกันชีวิต ทุกกรณี ต้องมีใบเสร็จและเอกสารรับรองทางการแพทย์ จากหน่วยงานที่เกี่ยวข้อง ไม่คุ้มครองโรคประจำตัว การสูญเสียทรัพย์สินส่วนตัวของผู้เดินทาง และไม่รวมประกันสุขภาพ ท่านสามารถสั่งซื้อประกันสุขภาพเพิ่มได้จากบริษัทประกันทั่วไป
7. ค่าภาษีสนามบิน และค่าภาษีน้ำมันตามรายการทัวร์
8. ค่ารถปรับอากาศนำเที่ยวตามระบุไว้ในรายการ พร้อมคนขับรถ (กฎหมายไม่อนุญาตให้คนขับรถเกิน 11 ช.ม./วัน)
9. รวมภาษีมูลค่าเพิ่ม 7% และภาษีหัก ณ ที่จ่าย 3% (ค่าบริการเท่านั้น)

อัตราค่าบริการนี้ *ไม่รวม*

1. ค่าทำหนังสือเดินทางไทย และเอกสารต่างด้าวต่างๆ
2. ค่าใช้จ่ายอื่นๆ ที่นอกเหนือจากรายการระบุ อาทิเช่น ค่าอาหาร เครื่องดื่ม ค่าซักรีด ค่าโทรศัพท์ เป็นต้น
3. ค่าภาษีทุกรายการคิดจากยอดบริการ, ค่าภาษีเดินทาง (ถ้ามีการเรียกเก็บ)
4. ค่าภาษีน้ำมันที่สายการบินเรียกเก็บเพิ่มภายหลังจากทางบริษัทฯ ได้ออกตั๋วเครื่องบิน และได้ทำการขายโปรแกรมไปแล้ว*บริษัทฯ ขอสงวนสิทธิ์ในการปรับอัตราค่าบริการขึ้น เนื่องจากมีการปรับ ภาษีสนามบินขึ้นและ/หรือการปรับเปลี่ยนค่าเชอร์ชาร์จน้ำมัน จากสายการบิน โดยมิต้องแจ้งให้ทราบล่วงหน้า
5. ค่าพนักงานยกกระเป๋าที่โรงแรม
6. ค่าทิปไกด์ คนขับรถ ขออนุญาตนำเก็บ **ณ สนามบินวันแรก ท่านละ 2,000 บาท / ท่าน**

หมายเหตุ

กรุณาอ่านศึกษารายละเอียดทั้งหมดก่อนทำการจอง เพื่อความถูกต้องและความเข้าใจตรงกันระหว่างท่านลูกค้าและบริษัทฯ และเมื่อท่านตกลงชำระเงินมัดจำหรือค่าทัวร์ทั้งหมดกับทางบริษัทฯ แล้ว ทางบริษัทฯ จะถือว่าท่านได้ยอมรับเงื่อนไขข้อตกลงต่างๆ ทั้งหมด

1. บริษัทฯ ขอสงวนสิทธิ์ที่จะเลื่อนการเดินทางหรือปรับราคาค่าบริการขึ้นในกรณีที่มีผู้ร่วมคณะไม่ถึง 15 ท่าน
2. ขอสงวนสิทธิ์การเก็บค่าน้ำมันและภาษีสนามบินทุกแห่งเพิ่ม หากสายการบินมีการปรับขึ้นก่อนวันเดินทาง *บริษัทฯ ขอสงวนสิทธิ์ในการปรับอัตราค่าบริการขึ้น เนื่องจากมีการปรับ ภาษีสนามบินขึ้นและ/หรือการปรับเปลี่ยนค่าเชอร์ชาร์จน้ำมัน จากสายการบิน โดยมิต้องแจ้งให้ทราบล่วงหน้า
3. บริษัทฯ ขอสงวนสิทธิ์ในการเปลี่ยนเที่ยวบิน โดยมิต้องแจ้งให้ทราบล่วงหน้าอันเนื่องจากสาเหตุต่างๆ
4. บริษัทฯ จะไม่รับผิดชอบใดๆ ทั้งสิ้น หากเกิดกรณีความล่าช้าจากสายการบิน, การยกเลิกบิน, การประท้วง, การนัดหยุดงาน, การก่อการจลาจล, ภัยธรรมชาติ, การนำสิ่งของผิดกฎหมาย ซึ่งอยู่นอกเหนือความรับผิดชอบของบริษัทฯ

5. บริษัทฯ จะไม่รับผิดชอบใดๆ ทั้งสิ้น หากเกิดสิ่งของสูญหาย อันเนื่องเกิดจากความประมาทของท่าน, เกิดจากการโจรกรรม และ อุบัติเหตุจากความประมาทของนักท่องเที่ยวเอง
6. เมื่อท่านตกลงชำระเงินมัดจำหรือค่าทัวร์ทั้งหมดกับทางบริษัทฯ แล้ว ทางบริษัทฯ จะถือว่าท่านได้ยอมรับเงื่อนไขข้อตกลงต่างๆ ทั้งหมด
7. รายการนี้เป็นเพียงข้อเสนอที่ต้องได้รับการยืนยันจากบริษัทฯ อีกครั้งหนึ่ง หลังจากได้สำรองโรงแรมที่พักในต่างประเทศเรียบร้อยแล้ว โดยโรงแรมจัดในระดับใกล้เคียงกัน ซึ่งอาจจะปรับเปลี่ยนตามที่ระบุในโปรแกรม
8. การจัดการเรื่องห้องพัก เป็นสิทธิ์ของโรงแรมในการจัดห้องให้กับกรุ๊ปที่เข้าพัก โดยมีห้องพักสำหรับผู้สูบบุหรี่ / ปลอดบุหรี่ได้ โดยอาจจะขอเปลี่ยนห้องได้ตามความประสงค์ของผู้ที่พัก ทั้งนี้ขึ้นอยู่กับความพร้อมให้บริการของโรงแรม และไม่สามารถรับประกันได้
9. กรณีผู้เดินทางต้องการความช่วยเหลือเป็นพิเศษ อาทิเช่น ใช้วิลแชร์ กรุณาแจ้งบริษัทฯ อย่างน้อย 14 วัน ก่อนการเดินทาง มิฉะนั้น บริษัทฯ ไม่สามารถจัดการได้ล่วงหน้าได้
10. มัคคุเทศก์ พนักงานและตัวแทนของผู้จัด ไม่มีสิทธิ์ในการให้คำสัญญาใดๆ ทั้งสิ้นแทนผู้จัด นอกจากมีเอกสารลงนามโดยผู้มีอำนาจของผู้จัดกำกับเท่านั้น
11. ผู้จัดจะไม่รับผิดชอบและไม่สามารถคืนค่าใช้จ่ายต่างๆ ได้เนื่องจากเป็นการเหมาจ่ายกับตัวแทนต่างๆ ในกรณีที่ผู้เดินทางไม่ผ่านการพิจารณาในการตรวจคนเข้าเมือง-ออกเมือง ไม่ว่าจะเป็นกองตรวจคนเข้าเมืองหรือกรมแรงงานของทุกประเทศในรายการท่องเที่ยว อันเนื่องมาจากการกระทำที่ส่อไปในทางผิดกฎหมาย การหลบหนี เข้าออกเมือง เอกสารเดินทางไม่ถูกต้อง หรือ การถูกปฏิเสธในกรณีอื่นๆ